

KYSELYLOMAKE: FSD3820 KULTTUURI JA VAPAA-AIKA SUOMESSA 2018

QUESTIONNAIRE: FSD3820 CULTURE AND LEISURE IN FINLAND 2018

Tämä kyselylomake on osa yllä mainittua Yhteiskuntatieteelliseen tietoaarkistoon arkistoitua tutkimusaineistoa.

Kyselylomaketta hyödyntävien tulee viitata siihen asianmukaisesti lähdeviitteellä.

This questionnaire forms a part of the above mentioned dataset, archived at the Finnish Social Science Data Archive.

If the questionnaire is used or referred to in any way, the source must be acknowledged by means of an appropriate bibliographic citation.

Detta frågeformulär utgör en del av den ovannämnda datamängden, arkiverad på Finlands samhällsvetenskapliga dataarkiv.

Om frågeformuläret är utnyttjat eller refererat till måste källan anges i form av bibliografisk referens.



Tampereen yliopiston tutkimusryhmän jäseniä vasemmalta: Tina Lauronen, Semi Purhonen, Riie Heikkilä ja Taru Lindblom.

ONKO KULTTUURIMAKU MUUTTUNUT KYMMENESSÄ VUODESSA?

Tämä kysely on osa laajempaa Suomen Akatemian rahoittamaa tutkimushanketta (DYNAMICS) kulttuuriharrastuksista ja vapaa-ajanvietosta, joka tehdään sosiologian oppiaineessa Tampereen yliopiston yhteiskuntatieteiden tiedekunnassa. Se on jatkoa 10 vuotta sitten toteutetulle vastaavanlaiselle tutkimukselle. Tiedonkeruun toteuttaa Tilastokeskus. Hanke selvittää monipuolisesti kulttuuria ja harrastuksia nykypäivän Suomessa sekä tarkastelee suomalaisten kulttuurimaussa kuluneen vuosikymmenen aikana tapahtuneita muutoksia.

LISÄTIETOA TUTKIMUKSESTA:

research.uta.fi/dynamics/tietoa_kyselysta
www.tilastokeskus.fi/tup/kupo

YHTEYSTIEDOT

Tampereen yliopisto
Yhteiskuntatieteellinen tiedekunta
Tutkimuksesta vastaavat:
Taru Lindblom, tutkijatohtori, puh. ^[puhelinnumero poistettu]
Semi Purhonen, akatemiaturkija, apulaisprofessori
[email poistettu]

Tiedonkeruusta vastaa Tilastokeskuksessa:
Riina Nyberg, tutkija, puh. ^[puhelinnumero poistettu]
sähköposti: kulttuurikysely@tilastokeskus.fi



TÄÄLTÄ LÖYDÄT
LISÄTIETOA

TILASTOKESKUS

- tuottaa tilastoja yhteiskunnan eri osa-alueilta
- tukee tietoon perustuvaa päätöksentekoa
- edistää tilastotiedon käyttöä
- luo edellytyksiä tutkimukselle

Käyntiosoite: Työpajankatu 13, Helsinki
Postiosoite: 00022 Tilastokeskus
Puhelin: 029 551 1000
TILASTOKESKUS.FI

 facebook.com/Tilastotohtori
 twitter.com/tilastokeskus
 instagram.com/tilastokeskus

TIEDOLLA TULEVAISUUTEEN –
LUOTETTAVIA TILASTOJA
ASIAKKAIDEN HYÖDYKSI

Tilastokeskus 



 TAMPEREEN
YLIOPISTO

Tilastokeskus 

**KULTTUURI
JA VAPAA-AIKA
SUOMESSA 2018**



KYSELYN TAUSTAA

Suomalaisten vapaa-ajan vietto on monimuotoista ja harrastukset vaihtelevat urheilusta ja marjastuksesta konserteissa käymiseen ja yhdistystoimintaan. Kulttuuri ja vapaa-aika Suomessa 2018 -tutkimus kartoittaa suomalaisten vapaa-aikaan ja kulttuuriin kohdistuvia mieltymyksiä.

KULTTUURISTA JA VAPAA-AJASTA MONIPUOLISESTI

Kyselyllä selvitetään muun muassa televisionkatsojatuottoja ja musiikkimakua, sekä lukemiseen, elokuvaan, kulttuuriosallistumiseen ja erilaisiin peleihin liittyviä mieltymyksiä. Lisäksi selvitetään internetin käyttötottumuksia ja harrastustoimintaa. Kyselyn avulla halutaan saada monipuolinen kuva suomalaisten vapaa-ajan harrastuksista ja toiminnasta sekä yleisistä mielipiteistä esimerkiksi kulttuuriin ja kansalaisosallistumiseen liittyen.



MITEN MINUT VALITTIIN?

Tutkimukseen on satunnaisesti poimittu 3500 Suomessa asuvaa 18–74 -vuotiasta henkilöä. Sinä olet yksi heistä. Tutkimukseen valittua ei voi korvata toisella henkilöllä. Vastauksesi on tärkeä!

OSALLISTUMINEN ON HELPPOA

Kyselyyn vastataan internetissä. Halutessasi voit myöhemmin vastata paperilomakkeella, jos et halua vastata verkkokyselyyn. Kysymyksiin vastaaminen ei edellytä sinulta etukäteen valmistautumista.

Kysely on tarkoitettu kaikille suomalaisille, ei vain erityisesti jotain kulttuurin tai vapaa-ajan alaa harrastaville.

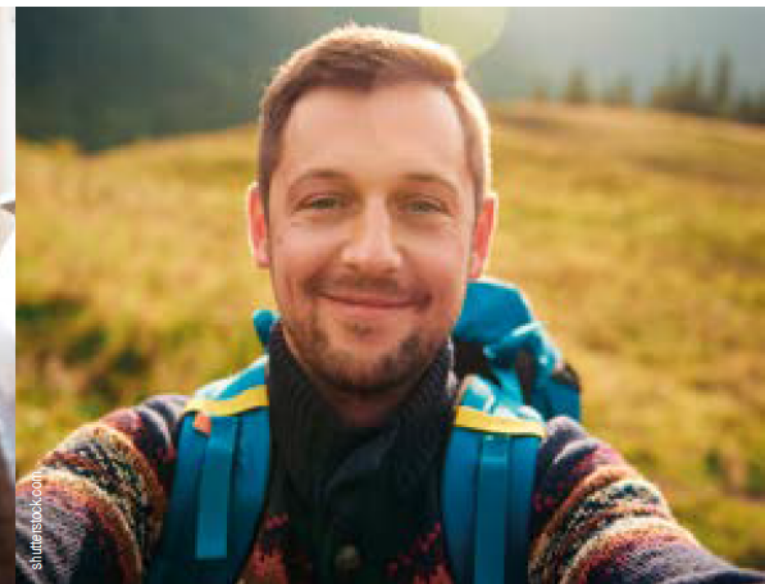

TIEDOT OVAT LUOTTAMUKSELLISIA

Tilastokeskus on valtion virasto, joka tekee yhteiskuntaoloja kuvaavia tilastoja ja tutkimuksia. Tilastokeskuksessa tietoja käsittelevillä on lakiin perustuva vaitiolovelvollisuus. Tutkimuksen tulokset julkaistaan sellaisessa muodossa, ettei niistä voi tunnistaa yksittäisen henkilön antamia vastauksia.

VOIT VOITTA LAHJAKORTIN

Kaikkien Tilastokeskuksen kyselyihin vastanneiden kesken arvotaan vuosittain 50 kappaletta 100 euron arvoisia lahjakortteja. Arvonnan suorittaa Tilastokeskus ja voittajille ilmoitetaan henkilökohtaisesti.

www.tilastokeskus.fi/kupoKäyttäjätunnus Salasana

Vielä ehdit vastata kyselyyn!

Lähetimme äskettäin kirjeen, jossa pyysimme sinua osallistumaan kulttuuria ja vapaa-aikaa koskevaan kyselyyn internetissä. Jos et ole vielä ehtinyt vastata, se on nyt mahdollista myös tällä paperilomakkeella.

Voit vastata internetissä tai paperilomakkeella

Jos vastaat verkkolomakkeella, löydät kyselyn internetosoitteen ja henkilökohtaiset tunnukset tämän sivun oikeasta yläkulmasta.

Jos täytät tämän paperilomakkeen, palauta se 25.4.2018 mennessä oheisessa valmiiksi maksettussa kuoressa Tilastokeskukseen.

Kaikkien Tilastokeskuksen kyselyihin vastanneiden kesken arvotaan 50 kpl 100 euron lahjakortteja.

Sinun vastauksillasi on merkitystä

On tärkeää, että juuri sinä osallistut tutkimukseen. Tutkimukseen valittuja henkilöitä ei voi korvata toisilla. **Ainoa keino saada luotettavaa tietoa suomalaisten harrastamisesta, kulttuurimausta ja mielipiteistä on kysyä siitä heiltä itseltään.**

Antamasi vastaukset ovat ehdottoman luottamuksellisia. Niitä käytetään vain tutkimustarkoituksiin. Kaikilla Tilastokeskuksessa tietojä käsittelevillä on lakiin perustuva vaitiolovelvollisuus.

Kiitos yhteistyöstä

Tilastokeskus

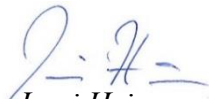
Jussi Heino
tilastojohtaja

Tampereen yliopisto

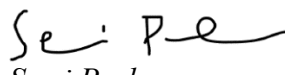
Semi Purhonen
akatemiaturkija, apulaisprofessori

Tilastokeskus on valtion virasto, joka tekee yhteiskuntaoloja kuvaavia tilastoja ja tutkimuksia. Tutkimuksessa kerättävään aineistoon liitetään vastaajia koskevia tietoja Tilastokeskuksen käytettävissä olevista hallinnollisista aineistoista, esimerkiksi koulutus- ja tulotietoja sekä aluetietoja. Kyselyn vastauksista muodostettu aineisto luovutetaan Tampereen yliopiston Yhteiskuntatieteelliseen tietoaarkistoon. Luovuttaminen tehdään aina niin, että tutkimukseen osallistuneiden suora tunnistaminen ei ole mahdollista. Jos osallistut tutkimukseen, tietojasi voidaan käyttää, kuten edellä kerrottiin. Halutessasi voit perua osallistumisesi lähettämällä viestin sähköpostiosoitteeseen kulttuurikysely@tilastokeskus.fi. TK-41-183-18.

Tietoa tutkimuksesta löydät Tampereen yliopiston verkkosivuilta:
research.uta.fi/dynamics/tietoa_kyselysta

ja Tilastokeskuksen verkkosivuilta:
www.tilastokeskus.fi/tup/kupo.

Tarvittaessa lisätietoja tutkimuksesta ja kyselyn sisällöstä antaa Tampereen yliopistossa tutkijatohtori Taru Lindblom (p. [yhteystieto poistettu]) ja tiedonkeruusta voit tarvittaessa kysyä Tilastokeskuksesta tutkija Riina Nyberg (p. [yhteystieto poistettu]).

Vastaamisohteet:

Merkitse vastauksesi **rastilla tyhjään ruutuun** kuten alla:

- 1 Mies
2 Nainen
3 Muu

Jos kysymykseen sisältyy useampia osia (a, b, c jne.), vastaa jokaiseen niistä erikseen.

		Erittäin kiinnostunut katsomaan	Saatan katsoa	En luultavasti katso	En tunne tapahtumaa
a)	Jalkapallon MM-kisat:	1 <input checked="" type="checkbox"/>	2 <input type="checkbox"/>	3 <input type="checkbox"/>	4 <input type="checkbox"/>
b)	Euroviisut:	1 <input type="checkbox"/>	2 <input type="checkbox"/>	3 <input checked="" type="checkbox"/>	4 <input type="checkbox"/>

Valitse se vaihtoehto, joka parhaiten vastaa sinun tilannettasi tai käsityksiäsi. Valitse jokaisesta kohdasta vain yksi vastausvaihtoehto, ellei toisin pyydetä.

Lomakkeella on ohjeita, joissa pyydetään siirtymään johonkin tiettyyn kysymykseen ja silloin välissä oleviin kysymyksiin ei tarvitse vastata. Tarkista kuitenkin, että olet siirtynyt oikeaan kysymykseen.

Palauta lomake palautuskuoressa Tilastokeskukseen, vaikka et osaisi tai haluaisi vastata kaikkiin kysymyksiin.

Taustatietoja

1. Minä vuonna olet syntynyt?

2. Oletko?

- 1 Mies
2 Nainen
3 Muu

3. Mikä on siviilisäätysi?

- 1 Naimaton
2 Avoliitto
3 Avioliitto tai rekisteröity parisuhde
4 Eronnut
5 Leski

4. Kuinka monta henkilöä kotitalouteesi kuuluu tällä hetkellä itsesi mukaan lukien?

_____ henkilöä → Jos elät yhden hengen kotitaloudessa, siirry kysymykseen 6.

5. Valitse rastittamalla tästä listasta kaikki, jotka asuvat kanssasi tällä hetkellä.

- 1 Puoliso
2 Alle 7-vuotiaita lapsia
3 7-17 -vuotiaita lapsia
4 Yli 17-vuotiaita lapsia
5 Vanhempia
6 Sisaruksia
7 Ystäviä (esim. opiskelijakommuuni)
8 Joku muu

6. Onko sinulla alle 18-vuotiaita lapsia, jotka asuvat muualla kuin sinun luonasi?

- 1 Ei
2 Kyllä

Asuminen

7. Minkälaisessa talossa asut tällä hetkellä?

- 1 Kerrostalossa
2 Rivitalossa tai paritalossa
3 Omakotitalossa

8. Kuinka monta neliometriä kotitaloutesi nykyinen asunto on suuruudeltaan?

Noin _____ neliometriä

9. Onko kotitaloutesi nykyinen asunto hallintamuodoltaan:

- 1 Omistusasunto, josta maksetaan asuntolainaa
 2 Täysin oma omistusasunto (ei asuntolainaa)
 3 Vuokra-asunto
 4 Palvelutalo tai vanhainkoti
 5 Jokin muu

10. Onko kotitaloutesi omistuksessa toista asuntoa tai taloa? Valitse molempiin kohtiin a-b.

	Kyllä	Ei
a) Kesämökki tai muu vapaa-ajan asunto	1 <input type="checkbox"/>	2 <input type="checkbox"/>
b) Sijoitusasuntona tai muussa tarkoituksessa	1 <input type="checkbox"/>	2 <input type="checkbox"/>

Koulutus**11. Mikä on oma, vanhempiesi ja puolisosasi peruskoulutus (jos olet avo- tai avioliitossa)?**

Merkitse vastauksesi *rastilla* tyhjään ruutuun. Merkitse korkein koulutustaso. Merkitse puolisosasi peruskoulutus vain, jos olet nykyisin avio- tai avioliitossa tai rekisteröidyssä parisuhteessa. Vastaa myös kuolleiden vanhempien osalta.

	Osa kansa- tai peruskoulua tai vähemmän	Kansakoulu tai kansalaiskoulu	Peruskoulu tai keskikoulu	Ylioppilas-tutkinto
a) Oma koulutus:	1 <input type="checkbox"/>	2 <input type="checkbox"/>	3 <input type="checkbox"/>	4 <input type="checkbox"/>
b) Isän koulutus:	1 <input type="checkbox"/>	2 <input type="checkbox"/>	3 <input type="checkbox"/>	4 <input type="checkbox"/>
c) Äidin koulutus:	1 <input type="checkbox"/>	2 <input type="checkbox"/>	3 <input type="checkbox"/>	4 <input type="checkbox"/>
d) Puolison koulutus:	1 <input type="checkbox"/>	2 <input type="checkbox"/>	3 <input type="checkbox"/>	4 <input type="checkbox"/>

12. Mikä on oma, vanhempiesi ja puolisosasi ammatillinen koulutus?

Merkitse korkein koulutustaso. Merkitse puolisosasi peruskoulutus vain, jos olet nykyisin avio- tai avioliitossa tai rekisteröidyssä parisuhteessa. Vastaa myös kuolleiden vanhempien osalta.

	Ei ammatillista koulutusta	Ammattikoulu tai ammattikurssi	Opistotason koulutus	Ammattikorkeakoulututkinto	Korkeakoulututkinto	Akateeminen jatkotutkinto
a) Oma koulutus:	1 <input type="checkbox"/>	2 <input type="checkbox"/>	3 <input type="checkbox"/>	4 <input type="checkbox"/>	5 <input type="checkbox"/>	6 <input type="checkbox"/>
b) Isän koulutus:	1 <input type="checkbox"/>	2 <input type="checkbox"/>	3 <input type="checkbox"/>	4 <input type="checkbox"/>	5 <input type="checkbox"/>	6 <input type="checkbox"/>
c) Äidin koulutus:	1 <input type="checkbox"/>	2 <input type="checkbox"/>	3 <input type="checkbox"/>	4 <input type="checkbox"/>	5 <input type="checkbox"/>	6 <input type="checkbox"/>
d) Puolison koulutus:	1 <input type="checkbox"/>	2 <input type="checkbox"/>	3 <input type="checkbox"/>	4 <input type="checkbox"/>	5 <input type="checkbox"/>	6 <input type="checkbox"/>

13. Mitä teet pääasiassa tällä hetkellä? Entä mitä puolisoisi tekee?

Merkitse puolisoisi toiminta vain, mikäli olet avio- tai avoliitossa tai rekisteröidyssä parisuhteessa. Valitse molemmista sarakkeista vain yksi vaihtoehto.

	a) Oma pääasiallinen toiminta	b) Puolison pääasiallinen toiminta
Palkansaaaja kokopäivätyössä	1 <input type="checkbox"/>	1 <input type="checkbox"/>
Palkansaaaja osapäivätyössä	2 <input type="checkbox"/>	2 <input type="checkbox"/>
Maatalousyrittäjä	3 <input type="checkbox"/>	3 <input type="checkbox"/>
Muu yrittäjä	4 <input type="checkbox"/>	4 <input type="checkbox"/>
Työtön tai lomautettu	5 <input type="checkbox"/>	5 <input type="checkbox"/>
Opiskelija	6 <input type="checkbox"/>	6 <input type="checkbox"/>
Eläkkeellä	7 <input type="checkbox"/>	7 <input type="checkbox"/>
Äitiys-, vanhempain- tai hoitovapaalla	8 <input type="checkbox"/>	8 <input type="checkbox"/>
Omaishoitaja tai hoitaa kotia	9 <input type="checkbox"/>	9 <input type="checkbox"/>
Varusmies- tai siviilipalveluksessa	10 <input type="checkbox"/>	10 <input type="checkbox"/>

14. Mikä on (tai oli) pääasiallinen ammattisi tai työnimikkeesi nykyisessä (tai viimeisimmässä) työpaikassasi?

Kirjoita ammatti mahdollisimman tarkasti.

15. Mikä oli isäsi pääasiallinen ammatti tai työnimike lapsuudessasi?

Kirjoita ammatti mahdollisimman tarkasti.

16. Mikä oli äitisi pääasiallinen ammatti tai työnimike lapsuudessasi?

Kirjoita ammatti mahdollisimman tarkasti.

17. Jos olet tällä hetkellä avio- tai avoliitossa tai rekisteröidyssä parisuhteessa, mikä on (tai oli) puolisoisi pääasiallinen ammatti tai työnimike nykyisessä (tai viimeisimmässä) työpaikassa?

Kirjoita ammatti mahdollisimman tarkasti.

18. Jos olet tai olet ollut palkansaaaja, onko nykyinen työsuhteesi tai oliko viimeisin työsuhteesi:

- 1 Vakinainen
 2 Määräaikainen, yli vuoden
 3 Määräaikainen, vuoden tai alle
 4 Satunnainen keikka- tai tuntityö

19. Oletko ollut työttömänä tai lomautettuna viimeksi kuluneiden kolmen vuoden aikana?

- 1 En ole
 2 Kyllä, kerran → Kuinka monta kuukautta? _____kk
 3 Kyllä, useamman kerran → Kuinka monta kuukautta yhteensä? _____kk

20. Jos olet nykyisin ansiotyössä, kuinka monta tuntia viikossa teet yleensä työtä (mukaan lukien ylityöt)?

_____ tuntia

21. Kuinka usein katsot seuraavia tv-kanavia tai suoratoistopalveluita?

Vastaa kaikkiin kohtiin a-p.

	Säännöllisesti	Silloin tällöin	En koskaan	Kanava/palvelu ei näy
a) TV1	1 <input type="checkbox"/>	2 <input type="checkbox"/>	3 <input type="checkbox"/>	4 <input type="checkbox"/>
b) TV2	1 <input type="checkbox"/>	2 <input type="checkbox"/>	3 <input type="checkbox"/>	4 <input type="checkbox"/>
c) MTV3	1 <input type="checkbox"/>	2 <input type="checkbox"/>	3 <input type="checkbox"/>	4 <input type="checkbox"/>
d) Nelonen	1 <input type="checkbox"/>	2 <input type="checkbox"/>	3 <input type="checkbox"/>	4 <input type="checkbox"/>
e) YLE Teema & FEM	1 <input type="checkbox"/>	2 <input type="checkbox"/>	3 <input type="checkbox"/>	4 <input type="checkbox"/>
f) Sub	1 <input type="checkbox"/>	2 <input type="checkbox"/>	3 <input type="checkbox"/>	4 <input type="checkbox"/>
g) LIV, AVA, tai FRIL	1 <input type="checkbox"/>	2 <input type="checkbox"/>	3 <input type="checkbox"/>	4 <input type="checkbox"/>
h) Jokin Ruotsin tv:n kanava (esim. SVT World)	1 <input type="checkbox"/>	2 <input type="checkbox"/>	3 <input type="checkbox"/>	4 <input type="checkbox"/>
i) Jokin ulkomainen uutiskanava (esim. BBC world)	1 <input type="checkbox"/>	2 <input type="checkbox"/>	3 <input type="checkbox"/>	4 <input type="checkbox"/>
j) Jokin maksullinen elokuvakanava (esim. C More)	1 <input type="checkbox"/>	2 <input type="checkbox"/>	3 <input type="checkbox"/>	4 <input type="checkbox"/>
k) Jokin maksullinen urheilukanava (esim. Viasat)	1 <input type="checkbox"/>	2 <input type="checkbox"/>	3 <input type="checkbox"/>	4 <input type="checkbox"/>
l) YLE Areena	1 <input type="checkbox"/>	2 <input type="checkbox"/>	3 <input type="checkbox"/>	4 <input type="checkbox"/>
m) Katsomo	1 <input type="checkbox"/>	2 <input type="checkbox"/>	3 <input type="checkbox"/>	4 <input type="checkbox"/>
n) Ruutu tai Ruutu+	1 <input type="checkbox"/>	2 <input type="checkbox"/>	3 <input type="checkbox"/>	4 <input type="checkbox"/>
o) Jokin maksullinen palvelu (esim. Netflix, HBO)	1 <input type="checkbox"/>	2 <input type="checkbox"/>	3 <input type="checkbox"/>	4 <input type="checkbox"/>
p) Jokin muu kanava tai palvelu	1 <input type="checkbox"/>	2 <input type="checkbox"/>	3 <input type="checkbox"/>	4 <input type="checkbox"/>

22. Kuinka monta tuntia päivässä katsot tavallisesti televisiota

- a) arkipäivisin? _____ tuntia
- b) viikonloppuisin? _____ tuntia

23. Seuraavassa esitetään erilaisia television katsomista koskevia väittämiä. Missä määrin olet samaa tai eri mieltä niiden kanssa? Vastaa kaikkiin kohtiin a-f.

	Täysin samaa mieltä	Jokseenkin samaa mieltä	Ei samaa eikä eri mieltä	Jokseenkin eri mieltä	Täysin eri mieltä
a) Akaan television vain silloin, jos haluan katsoa jonkin tietyn tv-ohjelman	1 <input type="checkbox"/>	2 <input type="checkbox"/>	3 <input type="checkbox"/>	4 <input type="checkbox"/>	5 <input type="checkbox"/>
b) Katson yleensä aina televisiota, jos minulla ei ole iltaisin muuta erityistä tekemistä	1 <input type="checkbox"/>	2 <input type="checkbox"/>	3 <input type="checkbox"/>	4 <input type="checkbox"/>	5 <input type="checkbox"/>
c) Seuraan säännöllisesti useita tv-draamasarjoja	1 <input type="checkbox"/>	2 <input type="checkbox"/>	3 <input type="checkbox"/>	4 <input type="checkbox"/>	5 <input type="checkbox"/>
d) Televisioni on usein auki ikään kuin taustalla, vaikka sieltä tulisikaan mitään erityistä	1 <input type="checkbox"/>	2 <input type="checkbox"/>	3 <input type="checkbox"/>	4 <input type="checkbox"/>	5 <input type="checkbox"/>
e) Television katsominen on minulle tärkein vapaa-ajanviettotapa	1 <input type="checkbox"/>	2 <input type="checkbox"/>	3 <input type="checkbox"/>	4 <input type="checkbox"/>	5 <input type="checkbox"/>
f) Katson itseäni kiinnostavat ohjelmat suoratoistopalvelusta silloin kuin itselleni parhaiten sopii	1 <input type="checkbox"/>	2 <input type="checkbox"/>	3 <input type="checkbox"/>	4 <input type="checkbox"/>	5 <input type="checkbox"/>

24. Seuraavassa luetellaan erityyppisiä televisio-ohjelmia. Mistä niistä pidät kaikkein eniten, toiseksi eniten ja kaikkein vähiten?

Kirjoita elokuvatyyppin numero alla oleviin vastauskenttiin.

- 1 Uutiset tai ajankohtaisohjelmat
- 2 Komediat
- 3 Poliisi- tai rikossarjat
- 4 Visailut tai peliohjelmat
- 5 Luonto- tai historialliset dokumentit
- 6 Urheiluohjelmat
- 7 Kulttuuri- ja taideohjelmat
- 8 Elokuvat
- 9 Viihdeohjelmat
- 10 Kotimaiset draamasarjat
- 11 Ulkomaiset draamasarjat
- 12 Tosi-tv-sarjat
- 13 Saippuasarjat
- 14 Ruoanlaitto-, sisustus- tai puutarhaohjelmat
- 15 Ei mikään näistä

a) Pidän **kaikkein eniten**: _____ b) Pidän **toiseksi eniten**: _____ c) Pidän **kaikkein vähiten**: _____

25. Seuraavassa luetellaan joitakin televisio-ohjelmia. Mistä niistä pidät eniten?

Valitse rastittamalla **enintään kolme (3)** vaihtoehtoa.

- | | | | |
|-----------------------------|---------------------|-----------------------------|-------------------------|
| 1 <input type="checkbox"/> | Kotikatu | 13 <input type="checkbox"/> | Avara Luonto |
| 2 <input type="checkbox"/> | Big Brother | 14 <input type="checkbox"/> | Uutisvuoto |
| 3 <input type="checkbox"/> | South Park | 15 <input type="checkbox"/> | Haluatko miljonääriksi? |
| 4 <input type="checkbox"/> | Kauniit ja rohkeat | 16 <input type="checkbox"/> | Frendit |
| 5 <input type="checkbox"/> | Sinkkuelämää | 17 <input type="checkbox"/> | RSO Musiikkitalossa |
| 6 <input type="checkbox"/> | Greyn anatomia | 18 <input type="checkbox"/> | Sopranos |
| 7 <input type="checkbox"/> | Simpsonit | 19 <input type="checkbox"/> | Salatut elämät |
| 8 <input type="checkbox"/> | Todella upeeta | 20 <input type="checkbox"/> | C.S.I. |
| 9 <input type="checkbox"/> | Strömsö | 21 <input type="checkbox"/> | Vain elämää |
| 10 <input type="checkbox"/> | A-studio | 22 <input type="checkbox"/> | Siskonpeti |
| 11 <input type="checkbox"/> | Maajussille morsian | 23 <input type="checkbox"/> | Huutokauppakeisari |
| 12 <input type="checkbox"/> | Ylikomisario Morse | 24 <input type="checkbox"/> | En pidä mistään näistä |

26. Kuinka kiinnostunut olet katsomaan televisiosta seuraavia säännöllisesti televisioituja tapahtumia?

Vastaa kaikkiin kohtiin a-g.

	Erittäin kiinnostunut katsomaan	Saatan katsoa	En luultavasti katso	En tunne tapahtumaa
a) Jalkapallon MM-kisat	1 <input type="checkbox"/>	2 <input type="checkbox"/>	3 <input type="checkbox"/>	4 <input type="checkbox"/>
b) Itsenäisyyspäivän juhlat presidentin linnassa	1 <input type="checkbox"/>	2 <input type="checkbox"/>	3 <input type="checkbox"/>	4 <input type="checkbox"/>
c) Kuninkuusravit	1 <input type="checkbox"/>	2 <input type="checkbox"/>	3 <input type="checkbox"/>	4 <input type="checkbox"/>
d) Eduskuntavaalien tulosstudio	1 <input type="checkbox"/>	2 <input type="checkbox"/>	3 <input type="checkbox"/>	4 <input type="checkbox"/>
e) Euroviisut	1 <input type="checkbox"/>	2 <input type="checkbox"/>	3 <input type="checkbox"/>	4 <input type="checkbox"/>
f) Jean Sibelius -viulukilpailu	1 <input type="checkbox"/>	2 <input type="checkbox"/>	3 <input type="checkbox"/>	4 <input type="checkbox"/>
g) Formula 1 -kisat	1 <input type="checkbox"/>	2 <input type="checkbox"/>	3 <input type="checkbox"/>	4 <input type="checkbox"/>

Elokuvat

27. Seuraavassa luetellaan erityyppisiä televisio-ohjelmia. Mistä niistä pidät kaikkein eniten, toiseksi eniten ja kaikkein vähiten?

Kirjoita elokuvatyyppin numero alla oleviin vastauskenttiin.

- 1 Toiminta- ja seikkailuelokuvat
- 2 Vaihtoehto- tai taide-elokuvat
- 3 Vanhat kotimaiset elokuvat
- 4 Animaatioelokuvat
- 5 Komediat
- 6 Historialliset draamaelokuvat
- 7 Rikoselokuvat
- 8 Dokumenttielokuvat
- 9 Fantasiaelokuvat
- 10 Film noir
- 11 Kauhuelokuvat
- 12 Musikaalit
- 13 Romanttiset elokuvat
- 14 Scifi
- 15 Sotaelokuvat
- 16 Lännenelokuvat
- 17 Ei mikään näistä

a) Pidän **kaikkein eniten**: _____ b) Pidän **toiseksi eniten**: _____ c) Pidän **kaikkein vähiten**: _____

28. Seuraavassa luetellaan eräitä elokuvaohjaajia. Oletko kiinnostunut katsomaan heidän ohjaamiaan elokuvia?

Vastaa kaikkiin kohtiin a-m.

		Erittäin kiinnostunut katsomaan	Saatan katsoa	En luultavasti katso	En tunne ohjaajaa
a)	Steven Spielberg	1 <input type="checkbox"/>	2 <input type="checkbox"/>	3 <input type="checkbox"/>	4 <input type="checkbox"/>
b)	Alfred Hitchcock	1 <input type="checkbox"/>	2 <input type="checkbox"/>	3 <input type="checkbox"/>	4 <input type="checkbox"/>
c)	Pedro Almodóvar	1 <input type="checkbox"/>	2 <input type="checkbox"/>	3 <input type="checkbox"/>	4 <input type="checkbox"/>
d)	Ingmar Bergman	1 <input type="checkbox"/>	2 <input type="checkbox"/>	3 <input type="checkbox"/>	4 <input type="checkbox"/>
e)	Jane Campion	1 <input type="checkbox"/>	2 <input type="checkbox"/>	3 <input type="checkbox"/>	4 <input type="checkbox"/>
f)	Damien Chazelle	1 <input type="checkbox"/>	2 <input type="checkbox"/>	3 <input type="checkbox"/>	4 <input type="checkbox"/>
g)	Spede Pasanen	1 <input type="checkbox"/>	2 <input type="checkbox"/>	3 <input type="checkbox"/>	4 <input type="checkbox"/>
h)	Aki Kaurismäki	1 <input type="checkbox"/>	2 <input type="checkbox"/>	3 <input type="checkbox"/>	4 <input type="checkbox"/>
i)	Auli Mantila	1 <input type="checkbox"/>	2 <input type="checkbox"/>	3 <input type="checkbox"/>	4 <input type="checkbox"/>
j)	Aleksi Mäkelä	1 <input type="checkbox"/>	2 <input type="checkbox"/>	3 <input type="checkbox"/>	4 <input type="checkbox"/>
k)	Markku Pölönen	1 <input type="checkbox"/>	2 <input type="checkbox"/>	3 <input type="checkbox"/>	4 <input type="checkbox"/>
l)	Renny Harlin	1 <input type="checkbox"/>	2 <input type="checkbox"/>	3 <input type="checkbox"/>	4 <input type="checkbox"/>
m)	Aku Louhimies	1 <input type="checkbox"/>	2 <input type="checkbox"/>	3 <input type="checkbox"/>	4 <input type="checkbox"/>

29. Luetko seuraavia sanomalehtiä säännöllisesti, silloin tällöin vai et koskaan?

Ota huomioon myös lehtien lukeminen sähköisessä muodossa. Vastaa kaikkiin kohtiin a-h.

	Säännöllisesti	Silloin tällöin	En koskaan
a) Helsingin Sanomat	1 <input type="checkbox"/>	2 <input type="checkbox"/>	3 <input type="checkbox"/>
b) Maaseudun Tulevaisuus	1 <input type="checkbox"/>	2 <input type="checkbox"/>	3 <input type="checkbox"/>
c) Jokin muu paikallis- tai maakuntalehti	1 <input type="checkbox"/>	2 <input type="checkbox"/>	3 <input type="checkbox"/>
d) Jokin puoluepoliittisesti sitoutunut sanomalehti	1 <input type="checkbox"/>	2 <input type="checkbox"/>	3 <input type="checkbox"/>
e) Ilta-Sanomat tai Iltalehti	1 <input type="checkbox"/>	2 <input type="checkbox"/>	3 <input type="checkbox"/>
f) Kauppalehti tai Taloussanomat	1 <input type="checkbox"/>	2 <input type="checkbox"/>	3 <input type="checkbox"/>
g) Jokin ilmainen uutislehti	1 <input type="checkbox"/>	2 <input type="checkbox"/>	3 <input type="checkbox"/>
h) Jokin ulkomainen sanomalehti	1 <input type="checkbox"/>	2 <input type="checkbox"/>	3 <input type="checkbox"/>

30. Luetko seuraavia aikakaus- tai muita lehtiä säännöllisesti, silloin tällöin vai et koskaan?

Ota huomioon myös lehtien lukeminen sähköisessä muodossa. Vastaa kaikkiin kohtiin a-m.

	Säännöllisesti	Silloin tällöin	En koskaan
a) Pirkka tai Yhteishyvä	1 <input type="checkbox"/>	2 <input type="checkbox"/>	3 <input type="checkbox"/>
b) Suomen Kuvalehti	1 <input type="checkbox"/>	2 <input type="checkbox"/>	3 <input type="checkbox"/>
c) Helsingin Sanomien Kuukausiliite	1 <input type="checkbox"/>	2 <input type="checkbox"/>	3 <input type="checkbox"/>
d) 7 päivää	1 <input type="checkbox"/>	2 <input type="checkbox"/>	3 <input type="checkbox"/>
e) Apu tai Seura	1 <input type="checkbox"/>	2 <input type="checkbox"/>	3 <input type="checkbox"/>
f) Kodin Kuvalehti, Kotivinkki tai Kotiliesi	1 <input type="checkbox"/>	2 <input type="checkbox"/>	3 <input type="checkbox"/>
g) Anna tai Me Naiset	1 <input type="checkbox"/>	2 <input type="checkbox"/>	3 <input type="checkbox"/>
h) ET-lehti	1 <input type="checkbox"/>	2 <input type="checkbox"/>	3 <input type="checkbox"/>
i) Image	1 <input type="checkbox"/>	2 <input type="checkbox"/>	3 <input type="checkbox"/>
j) Tekniikan Maailma	1 <input type="checkbox"/>	2 <input type="checkbox"/>	3 <input type="checkbox"/>
k) Viini-lehti	1 <input type="checkbox"/>	2 <input type="checkbox"/>	3 <input type="checkbox"/>
l) Voima	1 <input type="checkbox"/>	2 <input type="checkbox"/>	3 <input type="checkbox"/>
m) Jotain muuta lehteä	1 <input type="checkbox"/>	2 <input type="checkbox"/>	3 <input type="checkbox"/>

31. Seuraavassa luetellaan erityyppisiä kirjoja. Mitä mieltä olet niistä?

Vastaa kaikkiin kohtiin a-k.

	Pidän erittäin paljon	Pidän jonkin verran	En pidä enkä inhoa	Inhoan jonkin verran	Inhoan erittäin paljon	En ole lukenut
a) Dekkarit ja jännitys	1 <input type="checkbox"/>	2 <input type="checkbox"/>	3 <input type="checkbox"/>	4 <input type="checkbox"/>	5 <input type="checkbox"/>	6 <input type="checkbox"/>
b) Scifi, fantasia ja kauhu	1 <input type="checkbox"/>	2 <input type="checkbox"/>	3 <input type="checkbox"/>	4 <input type="checkbox"/>	5 <input type="checkbox"/>	6 <input type="checkbox"/>
c) Viihde ja romantiikka	1 <input type="checkbox"/>	2 <input type="checkbox"/>	3 <input type="checkbox"/>	4 <input type="checkbox"/>	5 <input type="checkbox"/>	6 <input type="checkbox"/>
d) Elämäkerrat, muistelmat	1 <input type="checkbox"/>	2 <input type="checkbox"/>	3 <input type="checkbox"/>	4 <input type="checkbox"/>	5 <input type="checkbox"/>	6 <input type="checkbox"/>
e) Moderni kaunokirjallisuus	1 <input type="checkbox"/>	2 <input type="checkbox"/>	3 <input type="checkbox"/>	4 <input type="checkbox"/>	5 <input type="checkbox"/>	6 <input type="checkbox"/>
f) Klassinen kaunokirjallisuus	1 <input type="checkbox"/>	2 <input type="checkbox"/>	3 <input type="checkbox"/>	4 <input type="checkbox"/>	5 <input type="checkbox"/>	6 <input type="checkbox"/>
g) Tietokirjat	1 <input type="checkbox"/>	2 <input type="checkbox"/>	3 <input type="checkbox"/>	4 <input type="checkbox"/>	5 <input type="checkbox"/>	6 <input type="checkbox"/>
h) Runot ja näytelmät	1 <input type="checkbox"/>	2 <input type="checkbox"/>	3 <input type="checkbox"/>	4 <input type="checkbox"/>	5 <input type="checkbox"/>	6 <input type="checkbox"/>
i) Uskonnollinen kirjallisuus	1 <input type="checkbox"/>	2 <input type="checkbox"/>	3 <input type="checkbox"/>	4 <input type="checkbox"/>	5 <input type="checkbox"/>	6 <input type="checkbox"/>
j) Itseapu- ja terapiakirjat	1 <input type="checkbox"/>	2 <input type="checkbox"/>	3 <input type="checkbox"/>	4 <input type="checkbox"/>	5 <input type="checkbox"/>	6 <input type="checkbox"/>
k) Harrastekirjat	1 <input type="checkbox"/>	2 <input type="checkbox"/>	3 <input type="checkbox"/>	4 <input type="checkbox"/>	5 <input type="checkbox"/>	6 <input type="checkbox"/>

32. Seuraavassa luetellaan eräitä kirjoja tai kirjasarjoja. Oletko lukenut tai kiinnostunut lukemaan niitä?

Kirjasarjojen kohdalla riittää, jos olet lukenut yhdenkin kyseisen sarjan kirjoista. Vastaa kaikkiin kohtiin a-m.

	Olen lukenut kirjan	Olen ajatellut lukea kirjan	Olen kuullut kirjasta, mutta tuskin luen sitä	En ole kuullutkaan kirjasta
a) J. K. Rowling: Harry Potter -sarja	1 <input type="checkbox"/>	2 <input type="checkbox"/>	3 <input type="checkbox"/>	4 <input type="checkbox"/>
b) Fjodor Dostojevski: Rikos ja rangaistus	1 <input type="checkbox"/>	2 <input type="checkbox"/>	3 <input type="checkbox"/>	4 <input type="checkbox"/>
c) Kalle Päätalo: Iijoki-sarja	1 <input type="checkbox"/>	2 <input type="checkbox"/>	3 <input type="checkbox"/>	4 <input type="checkbox"/>
d) Laila Hirvisaari (ent. Hietamies): Lehmusten kaupunki -sarja	1 <input type="checkbox"/>	2 <input type="checkbox"/>	3 <input type="checkbox"/>	4 <input type="checkbox"/>
e) Arto Paasilinna: Jäniksen vuosi	1 <input type="checkbox"/>	2 <input type="checkbox"/>	3 <input type="checkbox"/>	4 <input type="checkbox"/>
f) Leena Lehtolainen: Maria Kallio -sarja	1 <input type="checkbox"/>	2 <input type="checkbox"/>	3 <input type="checkbox"/>	4 <input type="checkbox"/>
g) Dan Brown: Da Vinci -koodi	1 <input type="checkbox"/>	2 <input type="checkbox"/>	3 <input type="checkbox"/>	4 <input type="checkbox"/>
h) Gustave Flaubert: Madame Bovary	1 <input type="checkbox"/>	2 <input type="checkbox"/>	3 <input type="checkbox"/>	4 <input type="checkbox"/>
i) Bo Carpelan: Kesän varjot	1 <input type="checkbox"/>	2 <input type="checkbox"/>	3 <input type="checkbox"/>	4 <input type="checkbox"/>
j) Jane Austen: Ylpeys ja ennakkoluulo	1 <input type="checkbox"/>	2 <input type="checkbox"/>	3 <input type="checkbox"/>	4 <input type="checkbox"/>
k) Juha Vuorinen: Juoppohullun päiväkirja -sarja	1 <input type="checkbox"/>	2 <input type="checkbox"/>	3 <input type="checkbox"/>	4 <input type="checkbox"/>
l) Sofi Oksanen: Puhdistus	1 <input type="checkbox"/>	2 <input type="checkbox"/>	3 <input type="checkbox"/>	4 <input type="checkbox"/>
m) Don DeLillo: Nolla kelviniä	1 <input type="checkbox"/>	2 <input type="checkbox"/>	3 <input type="checkbox"/>	4 <input type="checkbox"/>

33. Kuinka monta kirjaa luit viimeksi kuluneiden 12 kuukauden aikana vapaa-ajallasi?

_____ kirjaa

Musiikki

34. Seuraavassa luetellaan erilaisia musiikin lajeja. Mitä mieltä olet niistä?

Vastaa kaikkiin kohtiin a-m.

	Pidän erittäin paljon	Pidän jonkin verran	En pidä enkä inhoa	Inhoan jonkin verran	Inhoan erittäin paljon	En ole kuullut
a) Kotimainen iskelmämusiikki	1 <input type="checkbox"/>	2 <input type="checkbox"/>	3 <input type="checkbox"/>	4 <input type="checkbox"/>	5 <input type="checkbox"/>	6 <input type="checkbox"/>
b) Rock	1 <input type="checkbox"/>	2 <input type="checkbox"/>	3 <input type="checkbox"/>	4 <input type="checkbox"/>	5 <input type="checkbox"/>	6 <input type="checkbox"/>
c) Moderni jazz	1 <input type="checkbox"/>	2 <input type="checkbox"/>	3 <input type="checkbox"/>	4 <input type="checkbox"/>	5 <input type="checkbox"/>	6 <input type="checkbox"/>
d) Blues	1 <input type="checkbox"/>	2 <input type="checkbox"/>	3 <input type="checkbox"/>	4 <input type="checkbox"/>	5 <input type="checkbox"/>	6 <input type="checkbox"/>
e) Kotimainen kansanmusiikki	1 <input type="checkbox"/>	2 <input type="checkbox"/>	3 <input type="checkbox"/>	4 <input type="checkbox"/>	5 <input type="checkbox"/>	6 <input type="checkbox"/>
f) Maailmanmusiikki, etno	1 <input type="checkbox"/>	2 <input type="checkbox"/>	3 <input type="checkbox"/>	4 <input type="checkbox"/>	5 <input type="checkbox"/>	6 <input type="checkbox"/>
g) Klassinen musiikki	1 <input type="checkbox"/>	2 <input type="checkbox"/>	3 <input type="checkbox"/>	4 <input type="checkbox"/>	5 <input type="checkbox"/>	6 <input type="checkbox"/>
h) Ooppera	1 <input type="checkbox"/>	2 <input type="checkbox"/>	3 <input type="checkbox"/>	4 <input type="checkbox"/>	5 <input type="checkbox"/>	6 <input type="checkbox"/>
i) Kantrimusiikki	1 <input type="checkbox"/>	2 <input type="checkbox"/>	3 <input type="checkbox"/>	4 <input type="checkbox"/>	5 <input type="checkbox"/>	6 <input type="checkbox"/>
j) Elektroninen tanssimusiikki	1 <input type="checkbox"/>	2 <input type="checkbox"/>	3 <input type="checkbox"/>	4 <input type="checkbox"/>	5 <input type="checkbox"/>	6 <input type="checkbox"/>
k) Hevimusiikki, metalli	1 <input type="checkbox"/>	2 <input type="checkbox"/>	3 <input type="checkbox"/>	4 <input type="checkbox"/>	5 <input type="checkbox"/>	6 <input type="checkbox"/>
l) Hip hop, R'n'B	1 <input type="checkbox"/>	2 <input type="checkbox"/>	3 <input type="checkbox"/>	4 <input type="checkbox"/>	5 <input type="checkbox"/>	6 <input type="checkbox"/>
m) Hengellinen musiikki	1 <input type="checkbox"/>	2 <input type="checkbox"/>	3 <input type="checkbox"/>	4 <input type="checkbox"/>	5 <input type="checkbox"/>	6 <input type="checkbox"/>

35. Seuraavassa luetellaan eräitä sävellyksiä ja lauluja. Ovatko ne sinulle tuttuja ja mitä pidät niistä?

Vastaa kaikkiin kohtiin a-m.

	Olen kuunnellut ja pidän	Olen kuunnellut ja en pidä	En ole kuunnellut mutta tiedän	En tunne lainkaan teosta
a) Kolmas nainen: Tästä asti aikaa	1 <input type="checkbox"/>	2 <input type="checkbox"/>	3 <input type="checkbox"/>	4 <input type="checkbox"/>
b) Metallica: Enter sandman	1 <input type="checkbox"/>	2 <input type="checkbox"/>	3 <input type="checkbox"/>	4 <input type="checkbox"/>
c) Eminem: Stan	1 <input type="checkbox"/>	2 <input type="checkbox"/>	3 <input type="checkbox"/>	4 <input type="checkbox"/>
d) Vivaldi: Neljä vuodenaikaa	1 <input type="checkbox"/>	2 <input type="checkbox"/>	3 <input type="checkbox"/>	4 <input type="checkbox"/>
e) Philip Glass: Einstein on the beach	1 <input type="checkbox"/>	2 <input type="checkbox"/>	3 <input type="checkbox"/>	4 <input type="checkbox"/>
f) Gustav Mahler: Sinfonia nro 5	1 <input type="checkbox"/>	2 <input type="checkbox"/>	3 <input type="checkbox"/>	4 <input type="checkbox"/>
g) Miles Davis: Kind of blue	1 <input type="checkbox"/>	2 <input type="checkbox"/>	3 <input type="checkbox"/>	4 <input type="checkbox"/>
h) Britney Spears: Oops I did it again	1 <input type="checkbox"/>	2 <input type="checkbox"/>	3 <input type="checkbox"/>	4 <input type="checkbox"/>
i) Olavi Virta: Hopeinen kuu	1 <input type="checkbox"/>	2 <input type="checkbox"/>	3 <input type="checkbox"/>	4 <input type="checkbox"/>
j) Paula Koivuniemi: Aikuinen nainen	1 <input type="checkbox"/>	2 <input type="checkbox"/>	3 <input type="checkbox"/>	4 <input type="checkbox"/>
k) Unsuk Chin: viulukonsertto	1 <input type="checkbox"/>	2 <input type="checkbox"/>	3 <input type="checkbox"/>	4 <input type="checkbox"/>
l) The xx: I dare you	1 <input type="checkbox"/>	2 <input type="checkbox"/>	3 <input type="checkbox"/>	4 <input type="checkbox"/>
m) Cheek: Timantit on ikuisia	1 <input type="checkbox"/>	2 <input type="checkbox"/>	3 <input type="checkbox"/>	4 <input type="checkbox"/>

36. Seuraavassa luetellaan erilaisia taiteellisia suuntauksia. Mistä niistä pidät kaikkein eniten ja mistä kaikkein vähiten?

Kirjoita taiteellisen suuntauksen numero alla oleviin vastauskenttiin.

- 1 Maisemamaalaukset
- 2 Asetelmat
- 3 Muotokuvat
- 4 Renessanssitaide
- 5 Moderni taide
- 6 Impressionismi
- 7 Performanssitaide
- 8 Ei mikään näistä

a) Pidän **kaikkein eniten**: _____ b) Pidän **kaikkein vähiten**: _____

37. Seuraavassa luetellaan eräitä kuvataiteilijoita. Ovatko heidän teoksensa sinulle tuttuja ja mitä pidät niistä?

Vastaa kaikkiin kohtiin a-i.

	Olen nähnyt teoksia ja pidän	Olen nähnyt teoksia mutten pidä	En ole nähnyt teoksia mutta tiedän taiteilijan	En tunne lainkaan taiteilijaa
a) Vincent Van Gogh	1 <input type="checkbox"/>	2 <input type="checkbox"/>	3 <input type="checkbox"/>	4 <input type="checkbox"/>
b) Pablo Picasso	1 <input type="checkbox"/>	2 <input type="checkbox"/>	3 <input type="checkbox"/>	4 <input type="checkbox"/>
c) Frida Kahlo	1 <input type="checkbox"/>	2 <input type="checkbox"/>	3 <input type="checkbox"/>	4 <input type="checkbox"/>
d) Akseli Gallen-Kallela	1 <input type="checkbox"/>	2 <input type="checkbox"/>	3 <input type="checkbox"/>	4 <input type="checkbox"/>
e) Ellen Thesleff	1 <input type="checkbox"/>	2 <input type="checkbox"/>	3 <input type="checkbox"/>	4 <input type="checkbox"/>
f) Andy Warhol	1 <input type="checkbox"/>	2 <input type="checkbox"/>	3 <input type="checkbox"/>	4 <input type="checkbox"/>
g) Teemu Mäki	1 <input type="checkbox"/>	2 <input type="checkbox"/>	3 <input type="checkbox"/>	4 <input type="checkbox"/>
h) Elina Brotherus	1 <input type="checkbox"/>	2 <input type="checkbox"/>	3 <input type="checkbox"/>	4 <input type="checkbox"/>
i) Banksy	1 <input type="checkbox"/>	2 <input type="checkbox"/>	3 <input type="checkbox"/>	4 <input type="checkbox"/>

Kulttuuria ja taidetta koskevat mielipiteet

38. Seuraavassa esitetään erilaisia väittämiä. Missä määrin olet samaa tai eri mieltä niiden kanssa?

Vastaa kaikkiin kohtiin a-i.

	Täysin sama mieltä	Jokseenkin samaa mieltä	Ei samaa eikä eri mieltä	Jokseenkin eri mieltä	Täysin eri mieltä
a) Minun täytyisi tietää enemmän taiteesta ja klassisesta musiikista nauttiakseni niistä täysin	1 <input type="checkbox"/>	2 <input type="checkbox"/>	3 <input type="checkbox"/>	4 <input type="checkbox"/>	5 <input type="checkbox"/>
b) Näyttää siltä, että mitä tahansa voidaan pitää nykyisin taiteena	1 <input type="checkbox"/>	2 <input type="checkbox"/>	3 <input type="checkbox"/>	4 <input type="checkbox"/>	5 <input type="checkbox"/>
c) On olemassa selvät kriteerit, jotka ratkaisevat onko musiikki hyvää vai huonoa	1 <input type="checkbox"/>	2 <input type="checkbox"/>	3 <input type="checkbox"/>	4 <input type="checkbox"/>	5 <input type="checkbox"/>
d) Verovaroin rahoitettu taide ei ole tosiasiaassa suunnattu tavallisille ihmisille	1 <input type="checkbox"/>	2 <input type="checkbox"/>	3 <input type="checkbox"/>	4 <input type="checkbox"/>	5 <input type="checkbox"/>
e) Vieraat kielet ovat uhka suomalaiselle kulttuurille	1 <input type="checkbox"/>	2 <input type="checkbox"/>	3 <input type="checkbox"/>	4 <input type="checkbox"/>	5 <input type="checkbox"/>
f) Luen säännöllisesti taidearvosteluja	1 <input type="checkbox"/>	2 <input type="checkbox"/>	3 <input type="checkbox"/>	4 <input type="checkbox"/>	5 <input type="checkbox"/>
g) Taidenautinnot ovat parasta mitä tiedän	1 <input type="checkbox"/>	2 <input type="checkbox"/>	3 <input type="checkbox"/>	4 <input type="checkbox"/>	5 <input type="checkbox"/>
h) Yhden henkilön maku on yhtä hyvä kuin jonkun toisenkin	1 <input type="checkbox"/>	2 <input type="checkbox"/>	3 <input type="checkbox"/>	4 <input type="checkbox"/>	5 <input type="checkbox"/>
i) Vanha hienosteleva taidemaku ei ole nykyisinkään hävinnyt mihinkään	1 <input type="checkbox"/>	2 <input type="checkbox"/>	3 <input type="checkbox"/>	4 <input type="checkbox"/>	5 <input type="checkbox"/>

Kulttuurin harrastaminen ja kielet

39. Oletko joskus opiskellut säännöllisesti seuraavia asioita (esim. ottanut pianotunteja)?

Voit valita useita vaihtoehtoja. Älä ota mukaan pakollista kouluopetusta.

- 1 Musiikki, laulaminen
- 2 Näyttelemineen, tanssi
- 3 Luova kirjoittaminen
- 4 Valokuvaus, elokuvan tekeminen
- 5 Maalaus, piirtäminen tai muu kuvataide
- 6 Käsityöt (esim. keramiikka, kudonta)
- 7 Jokin muu taiteellinen toiminta
- 8 En ole opiskellut mitään näistä

40. Kuulutko nykyisin johonkin ryhmään tai kerhoon, jossa harrastetaan seuraavia asioita?

Voit valita useita vaihtoehtoja.

- 1 Musiikki, laulaminen
- 2 Näyttelemineen, tanssi
- 3 Luova kirjoittaminen
- 4 Kirjallisuudesta keskusteleminen
- 5 Valokuvaus, elokuvan tekeminen
- 6 Maalaus, piirtäminen tai muu kuvataide
- 7 Käsityöt (esim. keramiikka, kudonta)
- 8 Jokin muu taiteellinen toiminta
- 9 En kuulu mihinkään näistä

41. Jos muistelet lapsuuttasi, olivatko vanhempasi kiinnostuneista joistain seuraavassa luetelluista harrastuksista? Entä osallistuitko lapsuudessasi vanhempiesi kanssa heitä kiinnostaviin harrastuksiin?

Voit valita kullakin sarakkeelta useita vaihtoehtoja.

	a) Isä oli kiinnostunut	b) Äiti oli kiinnostunut	c) Harrastin isäni kanssa	d) Harrastin äitini kanssa
Lukeminen	1 <input type="checkbox"/>	1 <input type="checkbox"/>	1 <input type="checkbox"/>	1 <input type="checkbox"/>
Elokuvat	2 <input type="checkbox"/>	2 <input type="checkbox"/>	2 <input type="checkbox"/>	2 <input type="checkbox"/>
Puutarhanhoito	3 <input type="checkbox"/>	3 <input type="checkbox"/>	3 <input type="checkbox"/>	3 <input type="checkbox"/>
Käsityöt tai tekniset työt	4 <input type="checkbox"/>	4 <input type="checkbox"/>	4 <input type="checkbox"/>	4 <input type="checkbox"/>
Urheilu	5 <input type="checkbox"/>	5 <input type="checkbox"/>	5 <input type="checkbox"/>	5 <input type="checkbox"/>
Iskelmä- tai pop-musiikki	6 <input type="checkbox"/>	6 <input type="checkbox"/>	6 <input type="checkbox"/>	6 <input type="checkbox"/>
Klassinen musiikki	7 <input type="checkbox"/>	7 <input type="checkbox"/>	7 <input type="checkbox"/>	7 <input type="checkbox"/>
Ruoanlaitto	8 <input type="checkbox"/>	8 <input type="checkbox"/>	8 <input type="checkbox"/>	8 <input type="checkbox"/>
Kuvataide	9 <input type="checkbox"/>	9 <input type="checkbox"/>	9 <input type="checkbox"/>	9 <input type="checkbox"/>
Ei mikään näistä	10 <input type="checkbox"/>	10 <input type="checkbox"/>	10 <input type="checkbox"/>	10 <input type="checkbox"/>

42. Mikä on äidinkielesi?

- 1 Suomi
 2 Ruotsi
 3 Jokin muu

43. Osaatko äidinkielesi lisäksi jotakin muuta kieltä siten, että voit käydä sillä keskusteluja?

Valitse osaamasi kielet.

- 1 Englanti
 2 Ranska
 3 Saksa
 4 Venäjä
 5 Espanja
 6 Ruotsi
 7 Suomi
 8 Jokin muu kieli, mikä? _____

44. Osaatko äidinkielesi lisäksi jotakin muuta kieltä siten, että voit lukea sillä sanomalehtiä, aikakauslehtiä tai kirjoja? *Valitse osaamasi kielet.*

- 1 Englanti
 2 Ranska
 3 Saksa
 4 Venäjä
 5 Espanja
 6 Ruotsi
 7 Suomi
 8 Jokin muu kieli, mikä? _____

45. Valitse taulukosta, mitä kieliä - pois lukien äidinkieleni – käytät ja missä.

Voit valita useita vaihtoehtoja. Ota huomioon vähäinenkin puhuminen, lukeminen ja kirjoittaminen.

Jos et käytä muita kieliä, kuin äidinkieltäsi → siirry kysymykseen 46

	Englanti	Ranska	Saksa	Venäjä	Espanja	Ruotsi	Suomi	Muu, mikä?
a) Käytän töissä	1 <input type="checkbox"/>	2 <input type="checkbox"/>	3 <input type="checkbox"/>	4 <input type="checkbox"/>	5 <input type="checkbox"/>	6 <input type="checkbox"/>	7 <input type="checkbox"/>	8 <input type="checkbox"/>
b) Käytän koulussa tai opinnoissa	1 <input type="checkbox"/>	2 <input type="checkbox"/>	3 <input type="checkbox"/>	4 <input type="checkbox"/>	5 <input type="checkbox"/>	6 <input type="checkbox"/>	7 <input type="checkbox"/>	8 <input type="checkbox"/>
c) Käytän kotona	1 <input type="checkbox"/>	2 <input type="checkbox"/>	3 <input type="checkbox"/>	4 <input type="checkbox"/>	5 <input type="checkbox"/>	6 <input type="checkbox"/>	7 <input type="checkbox"/>	8 <input type="checkbox"/>
d) Käytän harrastuksissa	1 <input type="checkbox"/>	2 <input type="checkbox"/>	3 <input type="checkbox"/>	4 <input type="checkbox"/>	5 <input type="checkbox"/>	6 <input type="checkbox"/>	7 <input type="checkbox"/>	8 <input type="checkbox"/>
e) Käytän ystävien kanssa	1 <input type="checkbox"/>	2 <input type="checkbox"/>	3 <input type="checkbox"/>	4 <input type="checkbox"/>	5 <input type="checkbox"/>	6 <input type="checkbox"/>	7 <input type="checkbox"/>	8 <input type="checkbox"/>
f) Käytän matkoilla	1 <input type="checkbox"/>	2 <input type="checkbox"/>	3 <input type="checkbox"/>	4 <input type="checkbox"/>	5 <input type="checkbox"/>	6 <input type="checkbox"/>	7 <input type="checkbox"/>	8 <input type="checkbox"/>
g) Käytän kommunikointiin internetissä	1 <input type="checkbox"/>	2 <input type="checkbox"/>	3 <input type="checkbox"/>	4 <input type="checkbox"/>	5 <input type="checkbox"/>	6 <input type="checkbox"/>	7 <input type="checkbox"/>	8 <input type="checkbox"/>

Internet ja sosiaalinen media**46. Kuinka usein käytät internetiä?**

- 1 Useita kertoja päivässä
- 2 Kerran päivässä
- 3 Muutaman kerran viikossa
- 4 Muutaman kerran kuukaudessa
- 5 Harvemmin
- 6 En lainkaan → Siirry kysymykseen 51.

47. Millä välineellä käytät säännöllisesti internetiä?

Voit valita useita vaihtoehtoja.

- 1 Tietokoneella
- 2 Tablettitietokoneella
- 3 Puhelimella
- 4 Älytelevisiolla
- 5 Jollain muulla välineellä

48. Oletko käyttänyt internetiä seuraaviin tarkoituksiin?

Voit valita useita vaihtoehtoja.

- | | |
|---|---|
| 1 <input type="checkbox"/> Sähköpostiviestit | 8 <input type="checkbox"/> Blogien kirjoittaminen |
| 2 <input type="checkbox"/> Ostosten tekeminen tai lippujen varaaminen | 9 <input type="checkbox"/> Elokuvien tai videoiden katselu tai lataaminen |
| 3 <input type="checkbox"/> Musiikin kuuntelu tai lataaminen | 10 <input type="checkbox"/> Taiteen katseleminen |
| 4 <input type="checkbox"/> Uutisten tai urheilun seuraaminen | 11 <input type="checkbox"/> Keskusteleminen tai "chattailu" |
| 5 <input type="checkbox"/> Tiedon etsiminen | 12 <input type="checkbox"/> Asioiden hoito (esim. pankki) |
| 6 <input type="checkbox"/> Lehtien lukeminen | 13 <input type="checkbox"/> Pelaaminen |
| 7 <input type="checkbox"/> Blogien lukeminen | 14 <input type="checkbox"/> Pikaviestipalvelut (esim. WhatsApp) |

49. Käytätkö seuraavia sivustoja tai yhteisöpalveluita? Käytätkö niitä säännöllisesti vai harvemmin, entä osallistutko kommentoimalla?

Vastaa kaikkiin kohtiin a-j. Valitse kultakin riviltä vain yksi vaihtoehto.

	Käytän säännöllisesti		Käytän silloin tällöin		En käytä koskaan
	Osallistun itse kommentointiin	En osallistu kommentointiin itse	Osallistun itse kommentointiin	En osallistu kommentointiin itse	
a) YouTube	1 <input type="checkbox"/>	2 <input type="checkbox"/>	3 <input type="checkbox"/>	4 <input type="checkbox"/>	5 <input type="checkbox"/>
b) Facebook	1 <input type="checkbox"/>	2 <input type="checkbox"/>	3 <input type="checkbox"/>	4 <input type="checkbox"/>	5 <input type="checkbox"/>
c) Twitter	1 <input type="checkbox"/>	2 <input type="checkbox"/>	3 <input type="checkbox"/>	4 <input type="checkbox"/>	5 <input type="checkbox"/>
d) Instagram	1 <input type="checkbox"/>	2 <input type="checkbox"/>	3 <input type="checkbox"/>	4 <input type="checkbox"/>	5 <input type="checkbox"/>
e) TripAdvisor	1 <input type="checkbox"/>	2 <input type="checkbox"/>	3 <input type="checkbox"/>	4 <input type="checkbox"/>	5 <input type="checkbox"/>
f) Suomi24	1 <input type="checkbox"/>	2 <input type="checkbox"/>	3 <input type="checkbox"/>	4 <input type="checkbox"/>	5 <input type="checkbox"/>
g) Ilta-Sanomien tai Iltalehden nettikeskustelut	1 <input type="checkbox"/>	2 <input type="checkbox"/>	3 <input type="checkbox"/>	4 <input type="checkbox"/>	5 <input type="checkbox"/>
h) MV-lehti	1 <input type="checkbox"/>	2 <input type="checkbox"/>	3 <input type="checkbox"/>	4 <input type="checkbox"/>	5 <input type="checkbox"/>
i) Jokin harrastukseen liittyvä sivusto	1 <input type="checkbox"/>	2 <input type="checkbox"/>	3 <input type="checkbox"/>	4 <input type="checkbox"/>	5 <input type="checkbox"/>
j) Jokin poliittinen sivusto	1 <input type="checkbox"/>	2 <input type="checkbox"/>	3 <input type="checkbox"/>	4 <input type="checkbox"/>	5 <input type="checkbox"/>

50. Seuraavassa esitetään internetiä koskevia väittämiä. Oletko viimeksi kuluneiden 12 kuukauden aikana...

Vastaa kuhunkin väittämään joko kyllä tai ei.

	Olen	En ole
a) kokenut ahdistusta tai mielipahaa käyttäessäsi internetin sivustoja tai yhteisöpalveluita?	1 <input type="checkbox"/>	2 <input type="checkbox"/>
b) nähnyt internetissä vihamielisiä tai halventavia kirjoituksia, joilla hyökätään epäasiallisesti ihmisryhmiä tai henkilöitä vastaan?	1 <input type="checkbox"/>	2 <input type="checkbox"/>
c) itse tuottanut internetissä materiaalia, jonka muut ovat tulkinneet vihamieliseksi tai halventavaksi?	1 <input type="checkbox"/>	2 <input type="checkbox"/>

Vapaa-aika ja lomanvietto

51. Seuraavassa luetellaan erilaisia vapaa-ajan viettotapoja. Harrastatko lueteltuja asioita säännöllisesti, silloin tällöin vai et koskaan?

Vastaa kaikkiin kohtiin a-k.

	Säännöllisesti	Silloin tällöin	En koskaan
a) Puutarhanhoito	1 <input type="checkbox"/>	2 <input type="checkbox"/>	3 <input type="checkbox"/>
b) Leipominen	1 <input type="checkbox"/>	2 <input type="checkbox"/>	3 <input type="checkbox"/>
c) Käsityöt	1 <input type="checkbox"/>	2 <input type="checkbox"/>	3 <input type="checkbox"/>
d) Tekniset työt	1 <input type="checkbox"/>	2 <input type="checkbox"/>	3 <input type="checkbox"/>
e) Kalastus	1 <input type="checkbox"/>	2 <input type="checkbox"/>	3 <input type="checkbox"/>
f) Metsästys	1 <input type="checkbox"/>	2 <input type="checkbox"/>	3 <input type="checkbox"/>
g) Marjastus tai sienestys	1 <input type="checkbox"/>	2 <input type="checkbox"/>	3 <input type="checkbox"/>
h) Ristikot, sudokut tai palapelit	1 <input type="checkbox"/>	2 <input type="checkbox"/>	3 <input type="checkbox"/>
i) Pelikorteilla pelaaminen	1 <input type="checkbox"/>	2 <input type="checkbox"/>	3 <input type="checkbox"/>
j) Lautapeliä pelaaminen	1 <input type="checkbox"/>	2 <input type="checkbox"/>	3 <input type="checkbox"/>
k) Pihapeliä pelaaminen	1 <input type="checkbox"/>	2 <input type="checkbox"/>	3 <input type="checkbox"/>

52. Seuraavassa luetellaan erilaisia paikkoja ja tapahtumia. Kuinka usein käyt niissä?

Vastaa kaikkiin kohtiin a-o.

	Suunnilleen joka viikko	Suunnilleen joka kuukausi	Muutamia kertoja vuodessa	Harvemmin	En koskaan
a) Elokuvateatteri	1 <input type="checkbox"/>	2 <input type="checkbox"/>	3 <input type="checkbox"/>	4 <input type="checkbox"/>	5 <input type="checkbox"/>
b) Museot	1 <input type="checkbox"/>	2 <input type="checkbox"/>	3 <input type="checkbox"/>	4 <input type="checkbox"/>	5 <input type="checkbox"/>
c) Kirjasto	1 <input type="checkbox"/>	2 <input type="checkbox"/>	3 <input type="checkbox"/>	4 <input type="checkbox"/>	5 <input type="checkbox"/>
d) Pubit	1 <input type="checkbox"/>	2 <input type="checkbox"/>	3 <input type="checkbox"/>	4 <input type="checkbox"/>	5 <input type="checkbox"/>
e) Karaoke	1 <input type="checkbox"/>	2 <input type="checkbox"/>	3 <input type="checkbox"/>	4 <input type="checkbox"/>	5 <input type="checkbox"/>
f) Rock-konsertit	1 <input type="checkbox"/>	2 <input type="checkbox"/>	3 <input type="checkbox"/>	4 <input type="checkbox"/>	5 <input type="checkbox"/>
g) Ooppera	1 <input type="checkbox"/>	2 <input type="checkbox"/>	3 <input type="checkbox"/>	4 <input type="checkbox"/>	5 <input type="checkbox"/>
h) Bingo	1 <input type="checkbox"/>	2 <input type="checkbox"/>	3 <input type="checkbox"/>	4 <input type="checkbox"/>	5 <input type="checkbox"/>
i) Klassisen musiikin konsertit	1 <input type="checkbox"/>	2 <input type="checkbox"/>	3 <input type="checkbox"/>	4 <input type="checkbox"/>	5 <input type="checkbox"/>
j) Jazz-konsertit	1 <input type="checkbox"/>	2 <input type="checkbox"/>	3 <input type="checkbox"/>	4 <input type="checkbox"/>	5 <input type="checkbox"/>
k) Musikaalit	1 <input type="checkbox"/>	2 <input type="checkbox"/>	3 <input type="checkbox"/>	4 <input type="checkbox"/>	5 <input type="checkbox"/>
l) Teatteri	1 <input type="checkbox"/>	2 <input type="checkbox"/>	3 <input type="checkbox"/>	4 <input type="checkbox"/>	5 <input type="checkbox"/>
m) Taidegalleriat	1 <input type="checkbox"/>	2 <input type="checkbox"/>	3 <input type="checkbox"/>	4 <input type="checkbox"/>	5 <input type="checkbox"/>
n) Yökerhot	1 <input type="checkbox"/>	2 <input type="checkbox"/>	3 <input type="checkbox"/>	4 <input type="checkbox"/>	5 <input type="checkbox"/>
o) Illallisravintolat	1 <input type="checkbox"/>	2 <input type="checkbox"/>	3 <input type="checkbox"/>	4 <input type="checkbox"/>	5 <input type="checkbox"/>

53. Oletko käynyt viimeksi kuluneiden viiden vuoden aikana jossakin seuraavista tapahtumista?

Vastaa kaikkiin kohtiin a-i.

	Säännöllisesti	Silloin tällöin	En koskaan
a) Ilosaarirock tai Ruisrock	1 <input type="checkbox"/>	2 <input type="checkbox"/>	3 <input type="checkbox"/>
b) Flow Festival tai Sideways	1 <input type="checkbox"/>	2 <input type="checkbox"/>	3 <input type="checkbox"/>
c) Pori Jazz	1 <input type="checkbox"/>	2 <input type="checkbox"/>	3 <input type="checkbox"/>
d) Savonlinnan oopperajuhlat	1 <input type="checkbox"/>	2 <input type="checkbox"/>	3 <input type="checkbox"/>
e) Kaustisen kansanmusiikkijuhlat	1 <input type="checkbox"/>	2 <input type="checkbox"/>	3 <input type="checkbox"/>
f) Tangomarkkinat	1 <input type="checkbox"/>	2 <input type="checkbox"/>	3 <input type="checkbox"/>
g) Kuhmon kamarimusiikki	1 <input type="checkbox"/>	2 <input type="checkbox"/>	3 <input type="checkbox"/>
h) SRK:n Suviseurat	1 <input type="checkbox"/>	2 <input type="checkbox"/>	3 <input type="checkbox"/>
i) Suomen ralli (Jyväskylän suurajot)	1 <input type="checkbox"/>	2 <input type="checkbox"/>	3 <input type="checkbox"/>

54. Minkälaisista lomanviettotavoista sinulla on kokemusta ja miten suhtaudut niihin?

Vastaa kaikkiin kohtiin a-j. Valitse kultakin riviltä vain yksi vaihtoehto.

	On kokemusta		Ei ole kokemusta	
	pidän	en pidä	kiinnostaa	ei kiinnosta
a) Laivaristeilyt (esim. Tukholma, Tallinna)	1 <input type="checkbox"/>	2 <input type="checkbox"/>	3 <input type="checkbox"/>	4 <input type="checkbox"/>
b) Rantaloma Kanariansaarilla	1 <input type="checkbox"/>	2 <input type="checkbox"/>	3 <input type="checkbox"/>	4 <input type="checkbox"/>
c) Rantaloma Välimerellä (esim. Kreeta)	1 <input type="checkbox"/>	2 <input type="checkbox"/>	3 <input type="checkbox"/>	4 <input type="checkbox"/>
d) Rantaloma muualla kuin Euroopassa	1 <input type="checkbox"/>	2 <input type="checkbox"/>	3 <input type="checkbox"/>	4 <input type="checkbox"/>
e) Kesämökki	1 <input type="checkbox"/>	2 <input type="checkbox"/>	3 <input type="checkbox"/>	4 <input type="checkbox"/>
f) Kotimaan lomakohteet	1 <input type="checkbox"/>	2 <input type="checkbox"/>	3 <input type="checkbox"/>	4 <input type="checkbox"/>
g) Kaukokohteet (esim. Intia)	1 <input type="checkbox"/>	2 <input type="checkbox"/>	3 <input type="checkbox"/>	4 <input type="checkbox"/>
h) Kaupunkilomat (esim. Lontoo)	1 <input type="checkbox"/>	2 <input type="checkbox"/>	3 <input type="checkbox"/>	4 <input type="checkbox"/>
i) Toimintalomat (esim. laskettelu)	1 <input type="checkbox"/>	2 <input type="checkbox"/>	3 <input type="checkbox"/>	4 <input type="checkbox"/>
j) Vaihtoehtolomat (esim. kehitysprojektit)	1 <input type="checkbox"/>	2 <input type="checkbox"/>	3 <input type="checkbox"/>	4 <input type="checkbox"/>

Urheilu, liikunta ja pelit

55. Harrastatko mitään urheilua tai liikuntaa?

- 1 Kyllä
2 En → Siirry kysymykseen 58

56. Kuinka usein harrastat vapaa-ajan liikuntaa vähintään puoli tuntia niin, että ainakin lievästi hengästyt tai hikoilet?

- 1 Päivittäin
2 Useita kertoja viikossa
3 Kerran viikossa
4 2-3 kertaa kuukaudessa
5 Kerran kuukaudessa
6 Harvemmin

57. Mitä seuraavista liikuntamuodoista harrastat nykyisin?

Voit valita useita vaihtoehtoja.

- | | |
|---|---|
| 1 <input type="checkbox"/> Kävelylenkkeily | 12 <input type="checkbox"/> Uinti tai vesiliikunta |
| 2 <input type="checkbox"/> Juoksulenkkeily | 13 <input type="checkbox"/> Salibandy (sähly) |
| 3 <input type="checkbox"/> Pyöräily | 14 <input type="checkbox"/> Jalkapallo |
| 4 <input type="checkbox"/> Hiihto | 15 <input type="checkbox"/> Jääkiekko |
| 5 <input type="checkbox"/> Sauvakävely | 16 <input type="checkbox"/> Jokin muu joukkuepeli |
| 6 <input type="checkbox"/> Kuntosaliharjoittelu | 17 <input type="checkbox"/> Laskettelu tai lumilautailu |
| 7 <input type="checkbox"/> Itämaiset taistelulajit | 18 <input type="checkbox"/> Tennis |
| 8 <input type="checkbox"/> Jooga, pilates tai muu kehonhuolto | 19 <input type="checkbox"/> Golf |
| 9 <input type="checkbox"/> Tanssi | 20 <input type="checkbox"/> Ratsastus |
| 10 <input type="checkbox"/> Aerobic | 21 <input type="checkbox"/> Purjehdus |
| 11 <input type="checkbox"/> Muut voimistelulajit | 22 <input type="checkbox"/> Jokin muu liikuntamuoto tai -laji |

58. Seuraavassa luetellaan eri urheilulajeja ja pelejä. Mitä niistä haluaisit katsoa joko paikan päällä tai televisiosta kaikkein mieluiten, toiseksi mieluiten ja vähiten mieluusti?

Kirjoita urheilulajin tai pelin numero alla oleviin vastauskenttiin.

- 1 Yleisurheilu
- 2 Pesäpallo
- 3 Jääkiekko
- 4 Jalkapallo
- 5 Hiihto
- 6 Taitoluistelu
- 7 Tennis
- 8 Nyrkkeily
- 9 Moottoriurheilu
- 10 Voimistelu
- 11 Purjehdus
- 12 Golf
- 13 Ravit
- 14 Alppihiihto (myös freestyle, lumilautailu)
- 15 En mitään näistä

a) **Kaikkein** mieluiten: _____ b) **Toiseksi** mieluiten: _____ c) **Vähiten mieluusti**: _____

59. Kuinka usein pelaat tietokoneella, pelikonsolilla, älypuhelimella tai tabletilla pelattavia pelejä?

- 1 Useita kertoja päivässä
 - 2 Kerran päivässä
 - 3 Muutaman kerran viikossa
 - 4 Muutaman kerran kuukaudessa
 - 5 Harvemmin
 - 6 En pelaa lainkaan → **Siirry kysymykseen 62**
-

60. Kuinka monta tuntia päivässä pelaat näitä pelejä tavallisesti

- a) arkipäivisin? _____ tuntia
- b) viikonloppuisin? _____ tuntia
-

61. Seuraavassa luetellaan erilaisia tietokoneella, pelikonsolilla, älypuhelimella tai tabletilla pelattavia pelejä. Mitä seuraavista peleistä pelaat kaikkein mieluiten, toiseksi mieluiten ja vähiten mieluusti?

Kirjoita pelin numero alla oleviin vastauskenttiin.

- 1 Pulma- ja korttipelit
- 2 Toimintapelit
- 3 Ammuskelupelit
- 4 Ajopelit
- 5 Musiikki- ja seurapelit
- 6 Lisätyn todellisuuden pelit (esim. Pokemon Go)
- 7 Simulaatiopelit (esim. Hay Day)
- 8 Urheilupelit
- 9 Opetuspelit (esim. Ekapeli)
- 10 Verkkorahapelit (esim. nettipokeri, vedonlyönti)
- 11 En mitään näistä

a) **Kaikkein** mieluiten: _____ b) **Toiseksi** mieluiten: _____ c) **Vähiten mieluusti**: _____

62. Oletko koskaan tehnyt jotakin seuraavista asioista?

Voit valita useita vaihtoehtoja.

- 1 Rei'ittänyt korviasi
- 2 Ottanut lävistystä muualle kuin korviin
- 3 Ottanut pysyvää tatuointia
- 4 Ottanut esiintymistaidon tai puhetekniikan opetusta
- 5 Käyttänyt plastiikkakirurgiaa ulkonäön parantamiseksi
- 6 Noudattanut dieettiä painon pudottamiseksi
- 7 Harrastanut kehonrakennusta
- 8 Hankkinut rusketusta solariumissa
- 9 Hoidattanut hampaitasi niiden ulkonäön parantamiseksi
- 10 Ottanut kestopipset, hiustenpidennykset tai rakennekynnet
- 11 En ole tehnyt mitään näistä

63. Mikä seuraavista kuvaa pukeutumistyyliäsi?

Valitse enintään kaksi (2) vaihtoehtoa.

- 1 Muodikkuus
- 2 Mukavuus
- 3 Merkkietoisuus
- 4 Rentous
- 5 Siistiys
- 6 Perinteisyys
- 7 Tarkoituksenmukaisuus
- 8 Edullisuus
- 9 Helppohoitoisuus
- 10 Ei mikään näistä

64. Millaisena pidät terveyttäsi ikäiseksesi?

- 1 Erittäin hyvänä
- 2 Hyvänä
- 3 Kohtalaisena
- 4 Huonona
- 5 Erittäin huonona

65. Kuinka usein juot alkoholia?

- 1 Vähintään 4 kertaa viikossa
- 2 Pari kertaa viikossa
- 3 Kerran viikossa
- 4 Kerran pari kuukaudessa
- 5 Harvemmin
- 6 En käytä alkoholijuomia → **Siirry kysymykseen 67**

66. Kuinka monta annosta alkoholia juot tavallisesti yhdellä kerralla?

Yksi annos on pullo III-olutta, siideriä tai lonkeroa (0,33 l), lasi viiniä (12 cl) tai ravintola-annos väkeviä (4 cl).

- 1 1-2 annosta
- 2 3-4 annosta
- 3 5-7 annosta
- 4 8-12 annosta
- 5 Enemmän kuin 12 annosta

67. Tupakoitko tai oletko koskaan tupakoinut säännöllisesti?

- 1 En ole koskaan tupakoinut
 2 Kyllä, tupakoin aikaisemmin, mutta en nykyisin
 3 Kyllä, tupakoin nykyisin

Ulkona syöminen ja ruokailutavat

68. Kuinka usein käyt iltaisin tai viikonloppuisin syömässä "ulkona" jossakin ravintolassa?

- 1 Vähintään kerran viikossa
 2 Vähintään kerran kuukaudessa
 3 Harvemmin kuin kerran kuukaudessa
 4 En koskaan

69. Seuraavassa luetellaan erityyppisiä ravintoloita ja ruokapaikkoja. Missä niistä söisit kaikkein mieluiten, toiseksi mieluiten ja vähiten mieluusti?

Kirjoita ravintolatyyppin numero alla oleviin vastauskenttiin.

- 1 Kahvila
 2 Pizzeria
 3 Pikaruokaravintola tai hampurilaisbaari
 4 Nakkioskio
 5 Pubi
 6 Kiinalainen ravintola
 7 Intialainen ravintola
 8 Italialainen ravintola
 9 Ranskalainen ravintola
 10 Pihviravintola
 11 Kasvisravintola
 12 Ei mikään näistä

a) **Kaikkein** mieluiten: _____ b) **Toiseksi** mieluiten: _____ c) **Vähiten mieluusti**: _____

70. Missä määrin seuraavassa luetellut ruoat vastaavat makuusi?

Vastaa kaikkiin kohtiin a-k.

	Pidän erittäin paljon	Pidän jonkin verran	En pidä enkä inhoa	Inhoan jonkin verran	Inhoan erittäin paljon	En ole syönyt
a) Pizza	1 <input type="checkbox"/>	2 <input type="checkbox"/>	3 <input type="checkbox"/>	4 <input type="checkbox"/>	5 <input type="checkbox"/>	6 <input type="checkbox"/>
b) Châteaubriand	1 <input type="checkbox"/>	2 <input type="checkbox"/>	3 <input type="checkbox"/>	4 <input type="checkbox"/>	5 <input type="checkbox"/>	6 <input type="checkbox"/>
c) Karjalanpaisti	1 <input type="checkbox"/>	2 <input type="checkbox"/>	3 <input type="checkbox"/>	4 <input type="checkbox"/>	5 <input type="checkbox"/>	6 <input type="checkbox"/>
d) Kreikkalainen salaatti	1 <input type="checkbox"/>	2 <input type="checkbox"/>	3 <input type="checkbox"/>	4 <input type="checkbox"/>	5 <input type="checkbox"/>	6 <input type="checkbox"/>
e) Wieninleike	1 <input type="checkbox"/>	2 <input type="checkbox"/>	3 <input type="checkbox"/>	4 <input type="checkbox"/>	5 <input type="checkbox"/>	6 <input type="checkbox"/>
f) Paistettu kuha	1 <input type="checkbox"/>	2 <input type="checkbox"/>	3 <input type="checkbox"/>	4 <input type="checkbox"/>	5 <input type="checkbox"/>	6 <input type="checkbox"/>
g) Kiinalainen ruoka	1 <input type="checkbox"/>	2 <input type="checkbox"/>	3 <input type="checkbox"/>	4 <input type="checkbox"/>	5 <input type="checkbox"/>	6 <input type="checkbox"/>
h) Sushi	1 <input type="checkbox"/>	2 <input type="checkbox"/>	3 <input type="checkbox"/>	4 <input type="checkbox"/>	5 <input type="checkbox"/>	6 <input type="checkbox"/>
i) Hampurilainen	1 <input type="checkbox"/>	2 <input type="checkbox"/>	3 <input type="checkbox"/>	4 <input type="checkbox"/>	5 <input type="checkbox"/>	6 <input type="checkbox"/>
j) Falafelpyörykät	1 <input type="checkbox"/>	2 <input type="checkbox"/>	3 <input type="checkbox"/>	4 <input type="checkbox"/>	5 <input type="checkbox"/>	6 <input type="checkbox"/>
k) Nyhtökaurabolognese	1 <input type="checkbox"/>	2 <input type="checkbox"/>	3 <input type="checkbox"/>	4 <input type="checkbox"/>	5 <input type="checkbox"/>	6 <input type="checkbox"/>

71. Mitä juomaa käytät useimmiten ruokajuomana arkipäivän ja sunnuntain pääateriaalla?

	Vesi	Pullotettu vesi tai kivennäisvesi	Maito tai piimä	Mehu	Virvoitusjuomat	Ykkösolut tai kotikalja	III-olut tai A-olut	Viini
a) Arkipäivän pääateriaalla?	1 <input type="checkbox"/>	2 <input type="checkbox"/>	3 <input type="checkbox"/>	4 <input type="checkbox"/>	5 <input type="checkbox"/>	6 <input type="checkbox"/>	7 <input type="checkbox"/>	8 <input type="checkbox"/>
b) Sunnuntain pääateriaalla?	1 <input type="checkbox"/>	2 <input type="checkbox"/>	3 <input type="checkbox"/>	4 <input type="checkbox"/>	5 <input type="checkbox"/>	6 <input type="checkbox"/>	7 <input type="checkbox"/>	8 <input type="checkbox"/>

72. Seuraavassa esitetään syömiseen liittyviä väittämiä. Missä määrin olet samaa tai eri mieltä niiden kanssa?

Vastaa kaikkiin kohtiin a-f.

	Täysin samaa mieltä	Jokseenkin samaa mieltä	Ei samaa eikä eri mieltä	Jokseenkin eri mieltä	Täysin eri mieltä
a) Olen kiinnostunut eri maiden ruokakulttuureista	1 <input type="checkbox"/>	2 <input type="checkbox"/>	3 <input type="checkbox"/>	4 <input type="checkbox"/>	5 <input type="checkbox"/>
b) Olen kiinnostunut viineistä	1 <input type="checkbox"/>	2 <input type="checkbox"/>	3 <input type="checkbox"/>	4 <input type="checkbox"/>	5 <input type="checkbox"/>
c) Ruuan laittaminen on minulle tärkeä harrastus	1 <input type="checkbox"/>	2 <input type="checkbox"/>	3 <input type="checkbox"/>	4 <input type="checkbox"/>	5 <input type="checkbox"/>
d) Haen tai tilaan usein kotiin noutoruokaa	1 <input type="checkbox"/>	2 <input type="checkbox"/>	3 <input type="checkbox"/>	4 <input type="checkbox"/>	5 <input type="checkbox"/>
e) Valitsen ravintolan koska se on uusi tai "pinnalla"	1 <input type="checkbox"/>	2 <input type="checkbox"/>	3 <input type="checkbox"/>	4 <input type="checkbox"/>	5 <input type="checkbox"/>
f) Haluan uusia elämyksiä syödessäni ulkona	1 <input type="checkbox"/>	2 <input type="checkbox"/>	3 <input type="checkbox"/>	4 <input type="checkbox"/>	5 <input type="checkbox"/>

Koti, laitteet ja kokoelmat

73. Mitkä seuraavista kotitaloudessasi on?

Voit valita useita vaihtoehtoja.

- | | |
|---|--|
| 1 <input type="checkbox"/> Auto | 12 <input type="checkbox"/> Tablettitietokone |
| 2 <input type="checkbox"/> Hybridiauto | 13 <input type="checkbox"/> Internet-liittymä |
| 3 <input type="checkbox"/> Mopo tai skootteri | 14 <input type="checkbox"/> Vinyylilevysoitin |
| 4 <input type="checkbox"/> Moottoripyörä | 15 <input type="checkbox"/> Järjestelmäkamera |
| 5 <input type="checkbox"/> Moottorivene | 16 <input type="checkbox"/> Älypuhelin |
| 6 <input type="checkbox"/> Purjevene | 17 <input type="checkbox"/> Pelikonsoli (esim. Playstation) |
| 7 <input type="checkbox"/> Televisio | 18 <input type="checkbox"/> Videokamera |
| 8 <input type="checkbox"/> Älytelevisio | 19 <input type="checkbox"/> Piano tai flyygeli |
| 9 <input type="checkbox"/> DVD-laite | 20 <input type="checkbox"/> VR(virtuaalitodellisuus)-lasit |
| 10 <input type="checkbox"/> Aktiivisuusranneke tai älykello | 21 <input type="checkbox"/> Espressokeitin |
| 11 <input type="checkbox"/> Tietokone | 22 <input type="checkbox"/> Viinikaappi (säädettävällä lämpötilalla) |

74. Arvioi karkeasti ottaen, kuinka monta seuraavia asioita kodissasi on.

- a) _____ Musiikkiäänitteitä (fyysiset tallenteet kuten CD-levyt, vinyylilevyt, kasetit, DVD-levyt)
- b) _____ Elokuvia (DVD-, video- tai muussa fyysisessä muodossa)
- c) _____ Kirjoja
- d) _____ Maalauksia tai grafiikanlehtiä
- e) _____ Painokuvia tai julisteita tunnettujen taiteilijoiden töistä
- f) _____ Taide-esineitä

75. Jos kuvittelet, miltä toiveidesi mukainen koti näyttää sisältä, mitkä seuraavista luonnehdinnoista kuvaavat sitä parhaiten?

Valitse enintään kaksi (2) vaihtoehtoa.

- 1 Puhdas ja siisti
- 2 Perinteinen
- 3 Mukava
- 4 Muista erottuva
- 5 Hyvin suunniteltu
- 6 Mielikuvituksellinen
- 7 Tilava ja avara
- 8 Järjestyksessä oleva, selkeä
- 9 Tyylikäs
- 10 Helppohoitoinen
- 11 Kodikas
- 12 Moderni

Kysymyksiä muilta elämänaalueilta

Ystävät ja sosiaaliset verkostot

76. Kuinka usein olet (mahdollista puolisoasi lukuun ottamatta) yhteydessä sellaisiin läheisiin ihmisiin, joiden kanssa sinun on helppo olla ja joiden kanssa voit puhua sinulle tärkeistä asioista?

Valitse vain yksi vaihtoehto.

- 1 Päivittäin tai lähes päivittäin
- 2 Muutaman kerran viikossa
- 3 Muutaman kerran kuukaudessa
- 4 Muutaman kerran vuodessa
- 5 Harvemmin
- 6 Minulla ei ole sellaisia ystäviä tai omaisia

77. Tunnetko henkilökohtaisesti ketään, joka toimii seuraavissa ammateissa tai tehtävissä?

Ota huomioon kaikki tuttavasi ja sukulaisesi. Voit valita useita vaihtoehtoja.

- 1 Sihteeri
- 2 Asianajaja
- 3 Virkamies
- 4 Linja-auton kuljettaja
- 5 Pankin tai rahoituslaitoksen johtaja
- 6 Tehdastyöläinen
- 7 Kunnan- tai kaupunginvaltuutettu
- 8 Korkeakoulun opettaja
- 9 Sähköasentaja
- 10 Lääkäri
- 11 Kaupan myyjä tai apulainen
- 12 Postinkantaja
- 13 Maanviljelijä
- 14 IT-alan asiantuntija
- 15 En tunne mitään näistä → **Siirry kysymykseen 79**

78. Mistä yhteydestä tunnet edellisessä kysymyksessä mainitsemasi ammateissa tai tehtävissä toimivat henkilöt? Hän on... Vastaa vain niistä ammateista, joista mainitsit tuntevasti jonkun. Mikäli tunnet useamman kuin yhden kyseisen ammatin edustajan, vastaa sen henkilön osalta, joka on sinulle kaikkein läheisin.

	perheen- jäsen	muu sukulai- nen	ystävä	tuttava	naapuri	tuttu töistä/ opinnoista	tuttu jostain muusta yhteydestä
a) Sihteeri	1 <input type="checkbox"/>	2 <input type="checkbox"/>	3 <input type="checkbox"/>	4 <input type="checkbox"/>	5 <input type="checkbox"/>	6 <input type="checkbox"/>	7 <input type="checkbox"/>
b) Asianajaja	1 <input type="checkbox"/>	2 <input type="checkbox"/>	3 <input type="checkbox"/>	4 <input type="checkbox"/>	5 <input type="checkbox"/>	6 <input type="checkbox"/>	7 <input type="checkbox"/>
c) Virkamies	1 <input type="checkbox"/>	2 <input type="checkbox"/>	3 <input type="checkbox"/>	4 <input type="checkbox"/>	5 <input type="checkbox"/>	6 <input type="checkbox"/>	7 <input type="checkbox"/>
d) Linja-auton kuljettaja	1 <input type="checkbox"/>	2 <input type="checkbox"/>	3 <input type="checkbox"/>	4 <input type="checkbox"/>	5 <input type="checkbox"/>	6 <input type="checkbox"/>	7 <input type="checkbox"/>
e) Pankinjohtaja	1 <input type="checkbox"/>	2 <input type="checkbox"/>	3 <input type="checkbox"/>	4 <input type="checkbox"/>	5 <input type="checkbox"/>	6 <input type="checkbox"/>	7 <input type="checkbox"/>
f) Tehdastyöläinen	1 <input type="checkbox"/>	2 <input type="checkbox"/>	3 <input type="checkbox"/>	4 <input type="checkbox"/>	5 <input type="checkbox"/>	6 <input type="checkbox"/>	7 <input type="checkbox"/>
g) Kunnanvaltuutettu	1 <input type="checkbox"/>	2 <input type="checkbox"/>	3 <input type="checkbox"/>	4 <input type="checkbox"/>	5 <input type="checkbox"/>	6 <input type="checkbox"/>	7 <input type="checkbox"/>
h) Korkeakoulun opettaja	1 <input type="checkbox"/>	2 <input type="checkbox"/>	3 <input type="checkbox"/>	4 <input type="checkbox"/>	5 <input type="checkbox"/>	6 <input type="checkbox"/>	7 <input type="checkbox"/>
i) Sähköasentaja	1 <input type="checkbox"/>	2 <input type="checkbox"/>	3 <input type="checkbox"/>	4 <input type="checkbox"/>	5 <input type="checkbox"/>	6 <input type="checkbox"/>	7 <input type="checkbox"/>
j) Lääkäri	1 <input type="checkbox"/>	2 <input type="checkbox"/>	3 <input type="checkbox"/>	4 <input type="checkbox"/>	5 <input type="checkbox"/>	6 <input type="checkbox"/>	7 <input type="checkbox"/>
k) Kaupan myyjä	1 <input type="checkbox"/>	2 <input type="checkbox"/>	3 <input type="checkbox"/>	4 <input type="checkbox"/>	5 <input type="checkbox"/>	6 <input type="checkbox"/>	7 <input type="checkbox"/>
l) Postinkantaja	1 <input type="checkbox"/>	2 <input type="checkbox"/>	3 <input type="checkbox"/>	4 <input type="checkbox"/>	5 <input type="checkbox"/>	6 <input type="checkbox"/>	7 <input type="checkbox"/>
m) Maanviljelijä	1 <input type="checkbox"/>	2 <input type="checkbox"/>	3 <input type="checkbox"/>	4 <input type="checkbox"/>	5 <input type="checkbox"/>	6 <input type="checkbox"/>	7 <input type="checkbox"/>
n) IT-alan asiantuntija	1 <input type="checkbox"/>	2 <input type="checkbox"/>	3 <input type="checkbox"/>	4 <input type="checkbox"/>	5 <input type="checkbox"/>	6 <input type="checkbox"/>	7 <input type="checkbox"/>

Kansalaistoiminta ja politiikka

79. Oletko viimeksi kuluneiden 12 kuukauden aikana osallistunut seuraavien järjestöjen, yhdistysten tai kerhojen toimintaan? Vastaa kaikkiin kohtiin a-p.

	Säännöllisesti	Silloin tällöin	En koskaan
a) Poliittinen puolue	1 <input type="checkbox"/>	2 <input type="checkbox"/>	3 <input type="checkbox"/>
b) Ammattiliitto	1 <input type="checkbox"/>	2 <input type="checkbox"/>	3 <input type="checkbox"/>
c) Ympäristöjärjestö	1 <input type="checkbox"/>	2 <input type="checkbox"/>	3 <input type="checkbox"/>
d) Vanhempainyhdistys	1 <input type="checkbox"/>	2 <input type="checkbox"/>	3 <input type="checkbox"/>
e) Asukasyhdistys	1 <input type="checkbox"/>	2 <input type="checkbox"/>	3 <input type="checkbox"/>
f) Uskonnollinen yhdistys	1 <input type="checkbox"/>	2 <input type="checkbox"/>	3 <input type="checkbox"/>
g) Vapaaehtoistyöjärjestö	1 <input type="checkbox"/>	2 <input type="checkbox"/>	3 <input type="checkbox"/>
h) Ammatillinen järjestö tai kauppakamari	1 <input type="checkbox"/>	2 <input type="checkbox"/>	3 <input type="checkbox"/>
i) Kansallinen tai etninen yhdistys	1 <input type="checkbox"/>	2 <input type="checkbox"/>	3 <input type="checkbox"/>
j) Yhteiskunnallinen seura tai kerho	1 <input type="checkbox"/>	2 <input type="checkbox"/>	3 <input type="checkbox"/>
k) Urheiluseura	1 <input type="checkbox"/>	2 <input type="checkbox"/>	3 <input type="checkbox"/>
l) Naisyhdistys	1 <input type="checkbox"/>	2 <input type="checkbox"/>	3 <input type="checkbox"/>
m) Musiikki- tai näytelmäkerho	1 <input type="checkbox"/>	2 <input type="checkbox"/>	3 <input type="checkbox"/>
n) Elokvakerho	1 <input type="checkbox"/>	2 <input type="checkbox"/>	3 <input type="checkbox"/>
o) Fan club	1 <input type="checkbox"/>	2 <input type="checkbox"/>	3 <input type="checkbox"/>
p) Taide- tai perinnejärjestö	1 <input type="checkbox"/>	2 <input type="checkbox"/>	3 <input type="checkbox"/>

80. Kuinka tärkeitä uskonto tai hengelliset asiat ovat elämässäsi?

- 1 Hyvin tärkeitä
2 Melko tärkeitä
3 Eivät kovin tärkeitä
4 Eivät lainkaan tärkeitä
5 En osaa sanoa

81. Äänestätkö yleensä poliittisissa vaaleissa?

- 1 Kyllä
2 En

82. Jos eduskuntavaalit olisivat huomenna, minkä puolueen ehdokasta luultavasti äänestäisit?

Valitse vain yksi vaihtoehto.

- 1 Keskusta
2 Kokoomus
3 Kristillisdemokraatit
4 Perussuomalaiset
5 RKP
6 Sininen tulevaisuus
7 Sosiaalidemokraatit
8 Vasemmistoliitto
9 Vihreät
10 Jokin muu puolue
11 En äänestäisi

83. Oletko ollut viimeksi kuluneiden viiden vuoden aikana yhteiskunnallisesti aktiivinen seuraavassa luetelluilla tavoilla? Vastaa kaikkiin kohtiin a-e.

	Useita kertoja	Kerran	En kertaakaan
a) Kansalaisaloitteen laatiminen tai allekirjoittaminen (esim. eduskunnalle tai kunnalle kohdistetut aloitteet)	1 <input type="checkbox"/>	2 <input type="checkbox"/>	3 <input type="checkbox"/>
b) Vetoimuksen laatiminen tai allekirjoittaminen (esim. yritykselle tai järjestölle)	1 <input type="checkbox"/>	2 <input type="checkbox"/>	3 <input type="checkbox"/>
c) Sosiaalisen median kampanjaan osallistuminen (esim. #nenäpäivä tai #metoo)	1 <input type="checkbox"/>	2 <input type="checkbox"/>	3 <input type="checkbox"/>
d) Mielenosoitukseen tai -ilmaisuun osallistuminen	1 <input type="checkbox"/>	2 <input type="checkbox"/>	3 <input type="checkbox"/>
e) Lakkoon tai muuhun työtaisteluun osallistuminen	1 <input type="checkbox"/>	2 <input type="checkbox"/>	3 <input type="checkbox"/>

84. Usein puhutaan yhteiskuntaluokista tai sosiaaliryhmistä. Mihin yhteiskuntaluokkaan tai ryhmään katsot itse lähinnä kuuluvasi? Valitse vain yksi vaihtoehto.

- 1 Yläluokkaan
2 Ylempään keskiluokkaan
3 Keskiluokkaan
4 Alempaan keskiluokkaan
5 Työväenluokkaan
6 Alaluokkaan
7 Johonkin muuhun luokkaan
8 En katso kuuluvani mihinkään luokkaan

Mielipideväittämiä

85. Seuraavassa esitetään erilaisia väittämiä. Missä määrin olet samaa tai eri mieltä niiden kanssa?

Vastaa kaikkiin kohtiin a-d.

	Täysin samaa mieltä	Jokseenkin samaa mieltä	Ei samaa eikä eri mieltä	Jokseenkin eri mieltä	Täysin eri mieltä
a) Jokainen on oman onnensa seppä	1 <input type="checkbox"/>	2 <input type="checkbox"/>	3 <input type="checkbox"/>	4 <input type="checkbox"/>	5 <input type="checkbox"/>
b) Minusta tuntuu, että voin vaikuttaa vain vähän siihen, mitä minulle tapahtuu	1 <input type="checkbox"/>	2 <input type="checkbox"/>	3 <input type="checkbox"/>	4 <input type="checkbox"/>	5 <input type="checkbox"/>
c) Kukaan ei välitä paljoakaan siitä, mitä toiselle tapahtuu	1 <input type="checkbox"/>	2 <input type="checkbox"/>	3 <input type="checkbox"/>	4 <input type="checkbox"/>	5 <input type="checkbox"/>
d) On paras olla luottamatta kehenkään	1 <input type="checkbox"/>	2 <input type="checkbox"/>	3 <input type="checkbox"/>	4 <input type="checkbox"/>	5 <input type="checkbox"/>

86. Seuraavassa esitetään erilaisia nykypäivän Suomea koskevia väittämiä. Missä määrin olet samaa tai eri mieltä niiden kanssa? Vastaa kaikkiin kohtiin a-i.

	Täysin samaa mieltä	Jokseenkin samaa mieltä	Ei samaa eikä eri mieltä	Jokseenkin eri mieltä	Täysin eri mieltä
a) Vahvoja ammattiliittoja tarvitaan puolustamaan työoloja ja työntekijöiden palkkoja	1 <input type="checkbox"/>	2 <input type="checkbox"/>	3 <input type="checkbox"/>	4 <input type="checkbox"/>	5 <input type="checkbox"/>
b) Samaa sukupuolta olevien aikuisten seksuaaliset suhteet eivät ole hyväksyttäviä	1 <input type="checkbox"/>	2 <input type="checkbox"/>	3 <input type="checkbox"/>	4 <input type="checkbox"/>	5 <input type="checkbox"/>
c) Elokuvien ja lehtien sensuuri on välttämätöntä moraalisten ihanteiden ylläpitämiseksi	1 <input type="checkbox"/>	2 <input type="checkbox"/>	3 <input type="checkbox"/>	4 <input type="checkbox"/>	5 <input type="checkbox"/>
d) Koen olevani ensisijaisesti suomalainen enkä eurooppalainen	1 <input type="checkbox"/>	2 <input type="checkbox"/>	3 <input type="checkbox"/>	4 <input type="checkbox"/>	5 <input type="checkbox"/>
e) Ympäristönsuojelun tulisi päämääränä ohittaa talouskasvu, vaikka se aiheuttaisi työttömyyttä	1 <input type="checkbox"/>	2 <input type="checkbox"/>	3 <input type="checkbox"/>	4 <input type="checkbox"/>	5 <input type="checkbox"/>
f) Julkisen lastenhoidon tulisi taata kaikille naisille mahdollisuus työskennellä kodin ulkopuolella	1 <input type="checkbox"/>	2 <input type="checkbox"/>	3 <input type="checkbox"/>	4 <input type="checkbox"/>	5 <input type="checkbox"/>
g) Maahanmuuttoa koskevaa lainsäädäntöä tulisi tiukentaa	1 <input type="checkbox"/>	2 <input type="checkbox"/>	3 <input type="checkbox"/>	4 <input type="checkbox"/>	5 <input type="checkbox"/>
h) Olisi reilua, että korkeasti koulutetut joutuisivat maksamaan opiskelustaan	1 <input type="checkbox"/>	2 <input type="checkbox"/>	3 <input type="checkbox"/>	4 <input type="checkbox"/>	5 <input type="checkbox"/>
i) Lakia rikkoville tulisi langettaa nykyistä kovempia rangaistuksia	1 <input type="checkbox"/>	2 <input type="checkbox"/>	3 <input type="checkbox"/>	4 <input type="checkbox"/>	5 <input type="checkbox"/>

87. Miten suuret ovat sinun henkilökohtaiset ja koko kotitaloutesi nettotulot (tulot verojen jälkeen) keskimäärin kuukaudessa? Ota huomioon kaikki säännölliset tulot verotuksen jälkeen, kuten ansio- ja omaisuustulot, eläkkeet ja muut sosiaaliturvaetuudet (esim. asumistuki).

	a) Omat henkilökohtaiset nettotulot kuukaudessa	b) Koko kotitalouden nettotulot kuukaudessa
Alle 500 euroa	1 <input type="checkbox"/>	1 <input type="checkbox"/>
500 - 999 euroa	2 <input type="checkbox"/>	2 <input type="checkbox"/>
1 000 - 1 499 euroa	3 <input type="checkbox"/>	3 <input type="checkbox"/>
1 500 - 1 999 euroa	4 <input type="checkbox"/>	4 <input type="checkbox"/>
2 000 - 2 499 euroa	5 <input type="checkbox"/>	5 <input type="checkbox"/>
2 500 - 2 999 euroa	6 <input type="checkbox"/>	6 <input type="checkbox"/>
3 000 - 4 999 euroa	7 <input type="checkbox"/>	7 <input type="checkbox"/>
5 000 - 7 499 euroa	8 <input type="checkbox"/>	8 <input type="checkbox"/>
7 500 - 10 000 euroa	9 <input type="checkbox"/>	9 <input type="checkbox"/>
Yli 10 000 euroa	10 <input type="checkbox"/>	10 <input type="checkbox"/>

88. Oletko sinä tai joku muu kotitaloutesi jäsen saanut yli 3000 euron arvoisesti seuraavia tuloja viimeisen viiden vuoden aikana?

Vastaa kaikkiin kohtiin a-d.

	Kyllä	Ei
a) Osinkotuloja	1 <input type="checkbox"/>	2 <input type="checkbox"/>
b) Vuokratuloja	1 <input type="checkbox"/>	2 <input type="checkbox"/>
c) Muita pääomatuloja (esim. korkotulot, luovutusvoitot, puun myyntitulot)	1 <input type="checkbox"/>	2 <input type="checkbox"/>
d) Perintöä	1 <input type="checkbox"/>	2 <input type="checkbox"/>

89. Millaisena pidät omaa taloudellista tilannettasi? Oletko mielestäsi:

- 1 Varakas
 2 Hyvin toimeen tuleva
 3 Keskituloinen
 4 Pienituloinen
 5 Köyhä

Haluatko Sinä osallistua jatkotutkimukseen?

Tutkimusta on tarkoitus jatkaa myöhemmässä vaiheessa tarkentavilla haastatteluilla. Kutsumme haastatteluihin osan suostumuksensa antaneista henkilöistä. Haastattelija esittää jatkokysymyksiä tähän lomakkeeseen antamiesi vastausten pohjalta.

Jos tulet mukaan jatkotutkimukseen, tämän kyselyn vastaukset yhdistetään antamiisi nimi- ja yhteystietoihin sekä Tilastokeskuksen aineistoista saataviin alue-, koulutus- ja tulotietoihin ja luovutetaan Tampereen yliopiston tutkijoiden käyttöön.

90. Sopiiko, että haastattelija Tampereen yliopistosta ottaa Sinuun yhteyttä vuoden sisällä täydentääkseen kyselyä?

1 Kyllä

2 Ei

Jos vastasit "kyllä", mitkä ovat yhteystietosi?

Nimi: _____

Osoite: _____

Puhelinnumero: _____

Sähköpostiosoite: _____

Onko sinulla mielessäsi vielä jotakin tärkeää, minkä haluaisit tuoda tässä yhteydessä esille?

Voit kirjoittaa kommenttisi tähän.

KIITOKSET VASTAAMISESTA!

Palauta kyselylomake oheisessa valmiiksi maksetussa palautuskuoressa Tilastokeskukseen, kiitos.